朝鮮日報 夕刊 三十日(土) 本紙朝夕刊十二面

참기름 京城西本町 東亞製油所

獨逸·和平을提議!

英佛兩國에正式으로 宣戰撤回를要望

英首相"受諾不能"을聲明乎

【伯林廿九日發同盟至急報】獨政府는 二十九日英佛兩國에 對하여 宣戰撤回를要望하는 同時에 獨政府는 平和會議를 應諾할意思가잇다고 重大聲明을發表하엿다

【倫敦二十九日發同盟】獨蘇兩國의 英佛에 對한共同和平提唱에 對하여 英佛側이如何한態度를取할지는 世界의注目을 끌고잇는데 췜벌린首相은 오는 十月二日下院에서 右和平提唱에關하여 重大聲明을하기로되엿다 그런데 消息通側에서는 英國은 獨蘇和平提唱에는 到底히應할수업스리라고 觀測하고잇다 (寫眞 上으로부터 히獨總統、췜英首相、달佛首相)

【巴里二十九日發同盟】獨蘇兩國政府는 그共同宣言에基하여 二十九日附로 英佛에對하여 和平提議를하리라는 情報가 傳하는데 佛半官側에서는 이가튼條件의 和平提唱은 斷然受諾할性質의것이아니라고 言明、佛國側의 强硬決議를 披瀝하엿다

英佛이不應할時는 斷乎反擊할決意

獨逸政府和平提議聲明要旨

【伯林二十九日發同盟】獨外務省은 二十九日午後九時(日本時間三十日午前五時)에 國際記者團의參集을求하여 英佛兩國에對하여宣戰撤回를 要望하는同時에獨政府의平和會議應諾 意思를表明하는重大聲明을發表하엿다 同聲明은 립벤트롭外相이莫斯科로부터歸還後 히總統을中心으로行한 重大會議方針에基하여 發表한것으로 그內容은極히 重視되는데 獨政府의 聲明要旨는 如左하다

獨蘇協定成立에對하여 英佛側半官通信은『何等介意할것이업다』고 言明하고잇는 模樣이나 英佛兩國政府는 莫斯科會談成果에關하여 愼重考慮치안흐면안된다 이는戰爭이냐平和이냐를決定할問題인 까닭이다 英佛兩國政府는 波蘭獨立維持를開戰理由로하고 잇스나 그眞意는歐洲의 獨逸勢力確立을阻止하려는데 잇다 그러면獨逸의企圖하는바는 極히 局限되어잇는것은 獨蘇國境確定條約에서도 兩國國境이라고는말하지안코 兩國勢力範圍라고明示한바로보아도 明確하다 英佛兩國이今回의宣戰에參加할것이라고豫想하고 當二國의獨立을侵犯하는것과가튼提案을實行한事實조차잇다 그러나 獨蘇友好關係는何等新奇한것이아니라多年間의 傳統的關係가 復活된것이다

只今兩國의提携는모든方面에서 强化되엇스므로 英佛이獨蘇離間을期待하여도 無益하다 獨逸이 世界大戰當時의 東西兩面作戰失敗를 反復하는일은 안한다 獨逸은勝利者로서 優越感에빠저서 西歐諸國을 蔑視할必要는업다 이點에關하여 西歐諸國의恐怖에對하여는 是正을要求치안흘수업다 그리고 新事態發生은 英佛側에새로운態度로 決定할好機를주엇다 英佛이 意義업는戰爭을 開始하여도 到底히成功할 希望은업다 獨逸은英佛이 商議에應할것을期待한다 萬若 英佛이商議에 應하지안흐면 獨逸은斷乎防衛하기 爲하여 온갖方法으로써 그自立을擁護하는者에對하여 反擊을加할決意이다 獨逸은 英佛에對하여 再次宣戰의撤回와 商議應諾을要望치안흘수업다

伊首相斡旋要望 伯林政界觀測

【伯林二十九日發同盟】獨政府의和平商議에 關한 聲明에對하여 伯林政界側에서는 獨蘇兩國은伊太利를 第一의友好國이라고생각하고잇는關係上 此際뭇소리니伊太利首相이 再次和平斡旋에 出馬하지나안흘까하는觀測을 하고잇다

獨蘇新國境劃定線

【伯林二十九日發同盟】波蘭의獨蘇兩國國境은 二十九日正式決定을 보앗는데 獨政府는 右新領土의 統治方法에 關하여 舊獨領地帶를 獨逸에 編入하고 殘餘의 地帶는 保護領類似의 特別政權을 樹立하여 기에르드나 現法相을 統監으로 任命하기로決定할模樣이다

【莫斯科二十九日發同盟】二十九日 調印을終了한 獨蘇國境劃定에關한 條約의附屬議定書는 本條約發表에 이어서 發表되엇는데 그에依하면 獨蘇新國境은 如左하다

新國境線은 리퇴니아最南端國境을 起點으로하여 西方으로 아우구스트웨를經由 東普魯西國境에 이르고 또現在東普魯西國境을形成하는 삐사河를따라 舊波蘭內에 들어가 오스트로레카에이르고 다시 부그河를 따라 南下하여 크리스치포르에 達한다 여기에서 國境線은西方으로 꺽거저 루보브(렘베르히)西北 라와루스야北方을通過하여 루파조를經由 산河에나와 同河를따라 匈牙利國境에 이르른다 그리고 右新國境線을 보면 蘇聯은 從來軍事協定線에서부터 一步後退하고 獨逸은 大體로 一七九五年 윌헬름二世當時의 南普魯西國境線을 다시 確保하게된것이다

皇后陛下

皇太子殿下와御對面

【東京電話同盟】皇太子殿下의御養育에 恒常深甚하옵신 大御心을 傾注하옵시는 皇后陛下께옵서는 三十日朝히 赤坂東宮假御所에行啓 御元氣잇게御成長하시는殿下의 御日常을御覽하옵셧다 이날 陛下께옵서는 淸楚한 御洋裝을 입으옵시고 保科女官長이 御陪乘 廣幡大夫等 側近을 거느리시옵고 午前九時略式自動車鹵簿로 宮城御出門 東宮假御所에行啓 皇太子殿下와 御對面하옵셧다 마침土曜日인 이날은 定例的으로 殿下께 相對하여드리는 女子學習院幼稚園 園兒十餘名이 宇佐美敎授에게 引率되어 午前九時半御所에 伺候 殿下를 御中心으로 遊戲와 運動、唱歌等을相對하여드렷다 惶恐하옵게도 皇后陛下께옵서는 幼稚園課程을 御體驗하옵시는 殿下의 御元氣잇스신 御姿를 御覽하옵시고 매우 御滿悅하옵셧다고 承聞되는바 皇太子殿下人御하신後 午前十一時四十五分 御所御出門 御機嫌 조흐시게 宮中에 還御하옵셧다 그리고 이날 義宮殿下께서는 午前九時十分 宮城御出門 東宮假御所에 行次하옵시어 御兄宮 皇太子殿下께 御對面하옵셧는데 皇太子殿下가 園兒等을 相對로 御遊戲等을 질기시고 매우 御滿悅하셧다고 承聞된다

滿浦梅輯線開通

日滿國策의具現 現地視察後 南總督 談

南總督은 去二十四日以來 咸南、平北兩道를視察하고 昨二十九日歸城하엿는데 三十日午前十一時總督府記者團과會見하고今回의視察感想에 對하여 다음가튼 四項에亘하여 所感을말하엿다

一、咸南의 昨年風水害復舊狀況 咸南의昨年風水害는 死者行方不明千三百十六名、倒潰、半潰家屋四千八百戶、浸水家屋二萬戶、農作物其他의 被害는合計千百五十萬圓이란 宏大한것인데 그것이꼭 一年後의今日에는 모두復舊되어 新興의氣分이 橫溢되여잇는것은 事態官民協力의 結果이어서 余는대단히 滿足한바이다 이水害의主要原因은 二日間에亘한 豪雨때문에 山沙汰를惹起한結果이어서 이것을防止함에는山林의保護 水源의涵養에 絕對로 必要하다고 痛感된다 地方官民은 오늘犧牲을 突破하고 砂防、植林等水源 涵養에努力하려한다

二、江界水電에依한 水沒地帶의處理

江界水力發電建設에依한 水沒地帶는 長津郡의 [illegible]里로부터 東門里까지 五百町、面積三千町步에 亘하여 水電出力二十萬八千키로 昭和十六年完成豫定인바 目下準備는 着着進捗中이다 이에依하여 動力資源이 潤澤하게되고 兵站基地인 朝鮮의各地上、地下資源이開發될것을 생각할때實로 前途에 光明을 던지게 된다 그러나 他面 이工事로 埋沒地帶의 八百戶 約四千人、田畓四萬三千町步 林野八百町步를 생각할때 住民을 爲하여 同情을 不禁한다 그리고 雙方이 圓滿한理解로써 進行하여가기를 바라던것에 實地를 視察한즉 官民이 協調하고잇는것을보고 매우 滿足히생각하엿다 特히 長津面은 下碣으로移轉 官民이 一致하여 新市街建設에 協力하고 잇는것을보고 朝鮮이 아니고는 볼수업다고 매우 愉快히 생각되엇다 將來 이地方은 日本海와 滿洲를 連繫하는 重要交通루트가 建設될터로 同地方의 重要性에 對하여는 愼重히研究하려고 생각한다

三、鑛產物、林產物의狀況 今番通過한地點은金、銀、銅、亞鉛、黑鉛、鐵、石炭、石灰石等重要鑛物이到處에 埋藏되어 今日까지 開發되지안흔것은 全然交通不便이原因이 엇섯는데 大同鑛業의 長津鑛業所가튼것은 昨年中產額百萬圓、今年今日까지에이미 六十二萬圓이라는 極히有望한施設로써 開發하고잇다 林產物은 原始林으로 現下木材資源이緊急한이때 朝鮮一大寶庫라고 할것이다 그러나 이寶庫도 官有林은 可及的保護가되어잇스나 民有林은 伐採만하고 補充力이 缺乏한것은 甚히遺憾이다

四、滿浦線과梅輯線의開通 이兩線의全通은 鮮滿一如、日滿一德一心에基한 國策의具現으로 朝鮮과滿洲를連絡하는 三大幹線이完成된셈이다 이에依하여 國防上、產業上、日滿兩國이모두兩益하여지며 就中朝鮮은日滿의連鎖的地位로서 多大한影響을받는다 近者鴨綠江水電開發에依하여 鮮滿兩者의資源은 一大開發을보게되는이때 또다시 兩鐵道의開通은 이에拍車를加하게것으로 實로 慶賀할일이다 끗트로日滿兩國이더욱이 그接壤地인 平北道通化省에잇는官民은 同鐵道의 重大性을 잘 認識하여 互相努力에 依하여 多年의 懸案解決과 그使命性能發揮에 努力하여주기바란다

蘇外相訪獨機會로 東南歐外相會議開催?

【바젤二十九日發同盟】二十九日伯林에서의 確報에依하면 모로토프人民委員은 來月初 伯林을訪問할 豫定이라고하는데 이機會에 東南歐外相會議도 同時에伯林에서 開催할것이 아닌가고 보인다

리獨外相 伯林에歸還

【伯林二十九日發同盟】莫斯科에서 獨蘇新協定締結의 歷史的使命을마친 립벤트롭外相은 二十九日正午 코톨機로 莫斯科發 同日夜 伯林테펠·호프飛行場에到着 即時윌헬름街外務省으로들어갓다

히總統에報告 獨蘇新協定締結經緯

【伯林二十九日發同盟】二十九日夜 莫斯科로부터 伯林에歸還한 립벤트롭外相은 即時 윌헬름街의 總統官邸로가서 히틀러總統에게 獨蘇新協定締結의 經緯에對하여 詳細히報告하엿다 뒤이어 괴링공相도同席 三巨頭鼎坐하여 今後의對英佛作戰에 對하여 重要協議를하엿다

獨軍의왈소入城式 十月二日擧行豫定

【伯林二十九日發同盟】獨軍司令部는 二十九日 콤뮤니케로써 獨軍의 왈소入城式은 十月二日行하기로된旨를 發表하엿다

王"의和平斡旋要望"은 敗北主義의表現

共產黨、徹底抗戰을絕叫

【香港二十九日發同盟】今日重慶電은 外交部長王寵惠에의日支紛爭에對한 米國政府의 調停을要請한聲明은 各方面에 多大한反響을이르킨바 特히重慶政府部內에서 各派內에 激烈한 論爭을惹起하게되엇다는 旨를報道하고잇다 情報에依하면 王寵惠의聲明은國民黨의 長老特히 文治派及親米派의 意見을 聽從하여 蔣介石과 事前暗默的 諒解下에發表된것으로 믿고잇다 王寵惠의意見은 宋子文 王正廷 李石曾 許世英等의 支持를엇고 한것임은確實한바로 이에對하여 陳誠等抗戰主戰派는 적어도 表面上으로는 絕對沈默을 지키고 잇스며 共產黨은 非常히 激昂하고 잇는바 共產黨의 見解에依하면 王寵惠의 聲明은『主權을尊重한다는 名目下에』起草된明白한 敗北主義의 表現以外에 아무것도 아닌 同時에 이는 保守派와 및和平派의 抗戰派에 對한 政治的陰謀이다 그럼까닭에 共產黨이『徹底抗戰』、『妥協降伏主義打倒』의標語를내걸고 이미和平派에對하여 猛烈鬪爭을開始하게되어 이論爭은 國民黨對共產黨의 激烈한 衝突에까지發展될可能性이잇는것이다

湖東敵基幹部隊에 再起不能의大打擊

【○○에서廿九日發同盟】今次湖東作戰開始以來 我南進部隊는新墻河、汨水의 兩陣地를 一擧에突破、敵을猛追하기 一週間 敵第九戰區의 基幹部隊인 中央直系軍第二、三、二十五、六十、七十七、九十五、百七、百九十五의八個師大軍을 到處에서 殲滅하여 이에再起不能의 打擊을주엇다 敵은 長沙方面에 向하여 潰走하고잇는데 特히 新墻河前面에잇던 第二、百九十五兩師의打擊이가장 큰것으로 거이殲滅的損害를받은것이 明確히되엇다 그리고 二十八日我佐野部隊가捕獲한二十五師에屬한 一將校의말을들으면 岳州長沙를連繫한要衝의 戰鬪에서 同志가바든 損害는二千名을 不下하며 衛生兵一名이 百名以上의 負傷者를加療한일도잇다 兵員의 不足으로負傷者를 後送시킬수업서 모두山中에 遺棄하고 或은 바테나砲彈떠러진 자리에 산채로매장하엿다 어느 我前線部隊兵士가暗夜行進中에 突然足下에서 呻吟하는것을듣고 敵負傷兵이 生埋되어잇슴을본 事實과 符合하여 天人이 共怒할 非人道的行爲를 遺憾업시 暴露하고잇다

皇軍急進擊에 敵軍總潰亂狀態

【○○二十九日發同盟】敵이敗走하는 平江、長沙街路를 各所에서 遮斷한我部隊는 밤이되읍기다려 到處山地와 풀밭에서나오는敵을擊滅 痛快無比한 殲滅戰을展開하여 敵遺棄死體는 益益그數가 增加되고잇는데 이들敵遺棄死體의 所屬師團番號는 모두區區하여 甚한것은 五人組가모두 그所屬師團이 모두다른狀態로 我猛攻과急進擊에 敵은徹底的潰亂狀態에빠저 隊列도업시四散潰走하고잇슴을 말하고잇다

廣陽壩·梁山等 各飛行場空爆

【上海三十日同盟】艦隊報道部三十日午前十時發表 오랫동안重慶爆擊行의好機를 엿보고잇던 海軍航空部隊는惡天候中에도不拘코 二十八日深更 總主力으로써出動 敵의地上銃砲火를물리치고 挑戰하여 오는 敵戰鬪機를擊退하면서 廣陽壩、梁山等各飛行場을空襲 이에目標를集中하여 모두大破케하고 二十九日未明에 全機가悠悠히 歸還하엿다

又復重慶空襲

【香港三十日發同盟】重慶來電에依하면 二十九日夜 重慶은前日에繼續 又復○○機로된 日本空軍의大空襲을바더 甚大한損害를입엇다

·人事·集會

▲入江俊郞氏(內閣法制局第三部長) 中北支 滿洲及北朝鮮地方視察後 十月一日午前九時四十五分 京城驛着入京 同日午後四時十五分京城驛發歸任豫定

▲尹河英氏(朝鮮長老敎總會長新義州第一敎會牧師) 入京人事次卅日本社來訪

八面鋒

獨逸이英佛에 和平을提議、배는불럿스니 어제는몸조심。

◇ 히틀러不相對標榜의 英佛이 봄어먹을꿀줄가?

◇ 英佛이不應이면 蘇聯과共同手段?文字聲明以上으로 蘇聯이共同할가。

◇ 武力은獨逸의 單獨手段에 맥기고 聲明에 借名만이 蘇聯의 共同手段。

◇ 波蘭을分食한 鉢鈍을一轉 빨틱海小國도 蘇聯이制霸。

◇ 漁父利아메는 蚌鷸을 不介라 英國을向하얀 戰時通商協定提案。

◇ 時乎不再來 蘇聯으로서는 戰亂歐洲를 노다지로看做。

司法官會議 十月上旬招集

全鮮司法官會議는 오는十月十九日부터 同二十四日까지 總督府第一會議室及 高等法院會議室에招集 第一、第二日은 大野政務總監、第三、第四、第五日은宮本法務局長統裁下에開催、左의諮問事項에對하여 答申한後 審議할터이다

一、時局進展에鑑하여 司法의任務完遂上 더욱考慮할事項如何

一、朝鮮人事調停制度의 運營上考慮할事項如何

一、戰時經濟統制諸法規의 運用上考慮할事項如何

獨空軍、三次나 英海岸爆擊에失敗

【倫敦二十九日發同盟】北海方面에서 獨空軍의 活動이頻繁히傳하고잇는이때 二十八日 獨空軍은北海를넘어 前後三回이나 英本土를爆擊하려 하엿스나 三回나모두 英空軍에게 擊退시켯다고 한다 空中戰의詳細한것은 아직明確치안흐나 獨機는 一機도英國의 防空陣을 突破치못하엿다고傳한다

獨羅新通商協定

【부카레스트二十九日發同盟】獨政府는 戰爭勃發後 即時로羅馬尼亞에 特使를派遣하여 獨羅兩國의 經濟提携를 策謀하고잇섯는데 二十九日 政府側으로부터確聞하면 獨羅兩國間에는 드디어新通商協定이成立되어 獨逸로부터는 羅馬尼亞에 武器、飛行機、機械其他工業製品의 輸出額을增加하고 羅馬尼亞는 이에對하여 그原料品의 獨逸向輸出을 增加하기로되엇다

日英會談再開는 尙今問題가안된다

河相外務省情報部長 談

【東京電話同盟】最近 日英會談再開說이 實傳되는데 外務省河相情報部長은 三十日 記者團과의 會見席上 今日까지 英政府로부터 東京會談再開提議를接한事實이업다고 公式으로否定하고 또帝國政府로서는 日英會談再開問題에關하여는 內外事情에鑑하여 特히愼重한態度를 가지고잇스므로 會談再開는 아직考慮하고잇지안흔것이 實情이라는旨를 宣明하엿다 即 帝國政府는 前番 日英會談의決裂狀態에빠진 經過로보나 特히 天津問題에限하여 英國에 相當한決意를가지고 米國의諒解를 어더 讓步해오지안는限 再開에應할수업는 形勢인데 最近 英政府가 對日大讓步를 決意하고 會談再開를 希望하고잇다는 情報는 只今 歐洲情勢로 미루어 臆測의範圍를 버서나지못한다 따라서 帝國政府가 英國의對日媚態를 그대로 반기어서 日英會談再開를 眞摯히 考慮할수는업다 더욱이나 再開한 日英會談이 再次暗礁에 걸리게 되기나하면 日英兩國關係는 依然惡化一路를 거러나갈수밧게업게되어 帝國의不介入方針에 背馳하는 結果가될憂慮도 업지안흐므로 日英會談再開에압서 帝國政府로서는 英國의 態度를 充分히檢討한後 圓滿妥協할豫想이 充分히설때까지는 設使英側으로부터 再開를 要望하더라도 正式으로 이에應할수업다는 愼重한態度를 가지고잇다

中支方面戰況

【上海二十九日發同盟】艦隊報道部午後四時發表

今日夕刊四面

今年은 三十年來의 大暴暑 이엿스므로

▲누구나 더위로因하야 胃腸이衰弱해지고 元氣와精力이 衰退되엿슬뿐아니라 身體各部의抵抗力이 全部弱해젓슴니다

▲萬一 今年가치 特殊한더위로因하야 衰弱해 진몸을그대로두면 당장에는 別일업는것갓흐나 身體의抵抗力이弱해진틈을타서 不知中 肺病、不足症、체증、속병、神經衰弱、陽氣不振等重病에걸니기쉬울뿐아니라 겨울에감긔나 肺炎에잘걸니고 咳嗽、肢節、腰痛等이생깁니다

▲그럼으로누구나 新秋服藥當節인 只今곳百補丸을써서 虛弱해진 身體各部를補하시요 아모리 虛弱해진몸이라도 只今百補丸一劑만쓰면 食事가倍加되고 陽氣가倍加되고 氣血이旺盛하야 體重이 增加됩니다

食慾倍加 陽氣倍加 氣血倍加

健康回復의最好期!

百補丸의三大特徵

一、百補丸은 數千年來累試累驗의 秘方靈藥임으로 洋藥과가치 그効力이一時的이아니고 永久深奧합니다

二、朝鮮에서 漢藥洋藥을勿論하고 斷然第一最高로 만히팔니는藥도 百補丸뿐이요 朝野各界有志名士가 愛用推奬하는것도 全部百補丸뿐입니다

三、한제만쓰면 全身五장六부가 다조와지고 年年連服하면 事實無病健康長壽합니다

藥價 百補丸 一劑十圓 婦人百補丸 一劑七圓 少年百補丸 一劑五圓

(無料進呈) 어느것이나三劑以上 共同注文하시면 周旋人에 一劑無料進呈

百補丸

부인의 자궁병、경도부조、대하증、냉증엔 婦人百補丸 이제일 단산한부인도 생남생녀하는령약

京城堅志町五一 平和堂株式會社 電話光六三二番·六三三番·三三○番·振替五番

新秩序의"礎石" 今日、合同慰靈祭執行
高田中佐以下英靈〇〇〇柱

(사진은(上)식장(下)이인석군의 양친(좌)과(우)(중)미망인)

금번 성전의 명예로운 희생이 되어 동아신질서건설의 초석(礎石)이된 고전(高田)중좌이하 조선출신의 제일기지원병 이인석(李仁錫) 이형수(李亨洙)상등병등 〇〇〇주(柱)의 호국영령을 위로하는 제삼회합동위령제는 가을바람도 유달리차거운 삼십일오후한시반부터 제칠십팔부대영정(營庭)에서 신식(神式)으로 엄숙히 거행되엇다 군관민오천여명참렬하에 영목(鈴木)부대장이 제주(祭主)가 되고 시(市)경성신궁사가 재주(齋主)가 되고 서촌(西村)대좌가 위원장이 되어거행되엇는데 먼저강신(降神)과수불(修祓)초혼(招魂)옥관봉전(玉串奉奠)이잇슨후 남(南)총독과 중촌(中村)군사령관과의 조문낭독이 잇섯고 각방면으로부터 들어온 조전과조문가잇섯고 승신(昇神)의 의식으로써 식을마치엇다

이리하여 무인의 개선장병의 영령은 전우(戰友)와 유가족의 따뜻한 위로를바닷는데 유가족석에는 이인석군의 양친과미망인이 조선옷을입고잇슨것이 눈에띄엇다

그리고위령제가 끗난뒤에는오후아홉시이십분 유가족과 더부러 용산역을 떠나는 열차로각각기그리운 고향으로무언의 개선을하게되엇다

自動車傷人

삼십일오후한시오십분경 조선헌병대 소유의 재삼호자동차가 총독부 방면으로부터 남대문으로 향하던도중 태평통(大平通)부민관 아페이르럿을때 시붓시가야를 횡단하던부내 서소문정(西小門町)구십칠번지 나인 장봉호(張鳳鎬)(三)와 충돌하여 곳구급차로 적십자병원에 데려나가 치료중인데 다행히 외편이마에 경상을 입엇슬뿐이엇다

"無錢取食新記錄"

무전취식의 기록보지자―이십구일오후안시에 본정사정목(銀座)카페―에는 조선인청년한명이들어와 오늘은자기생일이라고하며 동여덟시까지 일곱시간동안에 양주마혼잔『컥텔』석잔정종네병 맥주 다섯병『사이다―』다섯병 요리열네접시등오십이원어치를 먹은나음 어름어름도망을 하려다가 여급들에게붓잡혀서 본정서에 안도되엇는데 이자는 부내상왕십리정(上往十里町) 칠백삼십번지 망산인(?) 감독 이종철(李鍾哲)(二三)로 판명되어 구류사흘를바닷나 이자는처음부터 무전취식을 할생각으로 그집에갓던바 카페―에서 바가지를 씨우더다가 한푼도대금을 밧지못하여 도리어 바가지를 썻다

聖旨奉體
大學、專門聯合 實戰的大演習
軍部도積極援助、十月十三、四兩日擧行

총독부에서는 경성부근 대학전문학교 연합연습(대학연습)을금년도부터각가)은항례의 행사로서 제팔회채실시하기로 결정하엿다 특히 금번도는 육군현역장교배속령실시 십오년에 당하며 또 기난오월이십이일에는 황송하옵시게든현역장교배속학교대표 학생 생도에 파격의어친열(御親閱)을 주옵신 광영의 해이므로 이무상의광영을 영구히기념하며 다시이날청소년학도에게주옵신 칙어의 성지를 봉체하여써 체험하는 의미에서금추에실시할 연합연습은 항례의행사에만그치지안코 특별 연습으로서 총독의 통감하에 다음과가튼요항으로써 이틀동안 실전적으로 강행할 예정이다 연습시에당하여는 종래부터 육군당국의 원조를바다왓는데 금번도는 이상에말한 주지에의하여 특히 군에서도 전폭적으로 더욱비상한 후원을하기로되엇다 그래서 조선군사령부의 적극적원조하에 이십사단 판학군의부(第醫部)로 병、기병、포병、공병등 각부대의 원조를 바다서 대대적으로 거행하여 청년학도의 사기를일층진작케하는동시에 이로써 다대한 교육효과를 나타내고자 학무국에서는 방금착착진행중인데 금번에는 경성사범학교련습과생도와 지원병훈련소생도도 참가하여 동서양군삼천이백칠십명이 대격전을하게될모양이다

京畿附近大學專門學校 御親閱拜受記念特別聯合演習實施要項

一、期日 十月十三日(金)及十四日(土)二日間

二、場所 1、十月十三日第一日 主力遭遇戰(大概正午)은敦岩町에서新設町及安岩町에通하는線에서展開 2、十月十四日第二日 主力遭遇戰(大概午前七時)은梨泰院에서西氷庫에通하는線前山練兵場에서開展

三、統裁、演習統裁官及幕僚 1、統監 南朝鮮總督 2、演習統裁官 第二十師團教導隊長 岡本少將 3、統監部附委員長 鹽原學務局長

四、演習參加學校 1東軍 大學豫科、法學專門學校、師範學校 2西軍 藥學專門學校、陸軍兵志願者訓練所(總員約一、七三〇人) 醫學專門學校、高等工業學校、高等商業學校、高等農林學校、齒科醫學專門學校、鑛山專門學校(總員一、五四〇人) 3、兩軍總員約三、二七〇人 4、普成專門學校、세부란스醫學專門學校、延禧專門學校、中央佛敎專門學校(以上總員約一、〇四〇名)는 演習終了後 兩軍所屬學校와 共히 觀閱分列式에 參加함

五、觀閱分列式 第二日(十月十四日)戰鬪演習終了後 午前九時부터 龍山練兵場에서 觀閱分列式을 擧行함

勅語奉戴記念 校庭에植樹 京畿道管內

구월이십이일 청소년학도에게 내리옵신 칙어봉대를 기념하기 위하여서 경기도에서는 학교와 교정에일제히 기념식수를하여 성은의 망대무변함을 회상키로 되엇다 식수는 각학교한학급 평균일단보(一段步)식맛기로하고 조선솔나무를비롯한 각종나무를택하여 명년사월삼일 건국제때를 기회로 일제히 나무를 심그기로하엿다한다

神宮奉賛殿廣場
땀의奉仕로擴充完成 今日午前奉告祭執行

경성부내각학교생도와 부민각단체에서 땀의 봉사로된 조선신궁봉찬전 남쪽당장확장공사는봉고제(奉告祭)는 삼십일오전열시부터 남(南)총독、대야(大野)정무총감이하 공사봉사의 각단체대표자 다수가 참렬하여 엄숙히 거행되엇다 그리고 이봉찬전앞당장은종래 팔백평이던것이 이번의확장공사로 일천오백여평이되엇다

無裝荷케―블 今日落成式盛況
世界最長의內鮮滿連絡電話線 朝鮮側은中央電話局에서擧行

내지、조선、만주의수도―동경、경성、신경을비롯하여 각중요도시를 유선으로연락하는 내지조선만주연락무장하(無裝荷)케―블은 소화십일년이래 삼개년반동안에 체신성、조선체신국、만주전신전화회사가 공동하여 공사에당하여 사천만원의공비와 연인원일백삼십만명의 피와땀의결정으로 요즘 삼천킬로의공사가 완성되며 금삼십일 동경、경성、봉천삼도시에서 일제히공사낙성식을거행하여 세계에서제일긴유선전화선이 개통되엇다

이날 경성의식장인 중앙전화국마페는 일장기와만주국기가 의조케가을바람에나붓겨 역사적식전을 축복하는듯하엿고 이층식장에는 산전(山田)체신국장이하 부내관계자와 내빈으로고교경성부윤(高橋京城府尹)기타관민백여명이 참석하엿다

식은오전아홉시오십분 산전체신국장의인사로 시작되엇는데 이어열시삼분부터 동경식장을중계하여들어오는 영정체신대신(永井遞相)의인사는 확장기를통하여 시내전화이상으로 똑똑하게 들려참석자일동을 경탄시켯다 한편체신성공무국장(荒川工務局長)의공사보고 체신대신으로부터 이케―블을만든 일본전기(日本電氣) 주우전선(住友電線) 동경전선(藤倉電線)의 삼회사에대한 표창등이 모두이천킬로를 떨어저잇는 동경에서 하는것이라고는생각할수업스리만치 분명히들린다 이어 축사교환으로들어가 체신대신(대리체신차관)과 만주국교통부대신대리 우정총국장 동경시장과 봉천시장 동경상공회의소회두와 봉천상공회의회두체신차관과 만주전신전화회사 총재의 축사교환이 잇슨다음 내지와 조선의축사교환에들어가 체신대신과 총독(대리산전체신국장) 동경시장과 고교경성부윤과의 사이에이케―블로대화하여 서로의 일층긴밀하여짐을 축하하고 내전화와 꼭가치 서로가빠하고 끄트로 경성과동경、봉천사이의 자유통화로 조선안에서 이케―블을 이용할수잇는곳은 경성을 비롯하여 부산、대구、대전、평양의 오도시이다 그리고 일반사이에는 초하룻날부터 이케―블을 이용하여사진전보(전송사진)이 작되며조선과 내지、만주사이에도 며

東星商業校内運動

부내동성(東星)상업학교에서는 명시월일일오전여덟시반부터 동교교정에서 제십회교내운동회를 개최한다고한다

電車脫線

삼십일아침 일곱시 동대문을떠나 노량진으로가던 이백사십사호전차가 여명정(?)(龍山)정류장근처에 이르럿을지음 갑자기 탈선하여 약삼십분동안이나 전차가다니지 못하게되어 마침출근시간이라 큰혼잡을이루엇섯다

昨夜來風寒掩襲 京城地方氣溫急降
今朝最低氣溫五度七

【仁川支局電話】 이삼일선부터 오후가되면 점점구름이 몰려와 찬가는비를 던지고 가더니 이십구일오후의 소나기를 뒤이어서부터는 순간풍속(瞬間風速)십사미돌이나 되는 강한바람이 주위를 몰고 와다 까닭을 경성기상대(京城氣象臺)에 물으니 이삼일선 일본해를 동쪽으로 이동한 저기압의뒤를이어 서북풍과함께 고기압이몰려온까닭이라한다 이십구일밤의 바람은상당히맹렬하엿든것으로 찬바람이문풍지를울리고 대문을 흔들어겨울의 눈보라치는밤을 연상케하엿스며 온도도 몹시 내리어 경성지방은 이삼일밤 최고이십삼십일아침에는 최저 떨어저 평년의 삼십일이도에 비하면 육도삼어지어 십년만에 처음후이고 이천지방은 삼팔도일분로 십일년만의 내일까지 계속되리라고러나 삼십일 오후부터도잔잔해지고 기온도올때와가치 따뜻한 가을가되리라고 하니 크지안흔 김장사거리와 사람이지못한 나무로인한 다급한걱정은 아직 좀 이르다하겟다

仁川地方은風害

【仁川支局電話】 이십구일밤 경인지방일대에는 풍속(風速)오미틀내지 칠미돌의 서、북풍이불엇는데 이때문에 인천금곡정(金谷町)에 건축중이던 경편직원사태 단층 삼십칸이 밤사이에 무허섯는데 손해는 오천원가량이다 그리고 끔들기타에도상당이피해가 잇슨것이나 아직상세한 보고가 들어오지 안헛다

農作에別無影響
菜蔬類의若干被害豫想 農林當局談

이번풍해에대하여 총독부농림국에서는 다음과가치 말한다

도작(稻作)이 잇서서는 전조생(早生)이 이미유숙기(乳熟期)를지나서 북조선에서는 벌써수수가끗낫고 황해도가 방금수수기에들어잇는터이므로 냉해는입지안흘것이며 전작물도 대체로 방금수확중이니까 냉해의영향은업다 그러나 강풍이 분다면 다소의피해를 면하기어려울것이지만 대개가 이미결실된터이므로 이것도 그다지 큰영향은 업슬것이다 채소도대체로상당히 발육이되엇슴으로상당한저항력을가지고잇서서 별피해는업슬줄안다 그러치만 피해가 잇다면 채소류에는 가장 냉해를 입게될것이오 다른 농작물에는 풍해가 입겟것이다 그러나 조석으로는 기온이저하하여 중산잘하나 한나제는 온도가 노파서 딴딴하니까 그다지 큰문제는 업슬것으로 생각된다

愛國貯金八月中成績

애국반의 체신국이 힘닙합하여 선전하고잇는 애국저금의 팔월중 성적은 예금자이십삼만이천삼백륙십사구에 삼십삼만육천칠백원으로 전달보다오전오백칠십팔원이나 적어저잇다

老人疑問의自殺

이십구일오전 여섯시경 부내 하왕십리정(下往十里町)산(山)??번지 송림에서 유십세가량되어보이는노인이 목을매고죽어잇는것을 동네사람이보고 동대문서에 알려왓다 곳계원이가서 검시를하엿는데 주소성명기타는 신원을알수업고 회중에는 이원칠전의현금이 남아잇섯다는데 이의문의노인의 자살에대해서 동서에서는 노인의신원을 조사하려고 활동중이다

東洋의蝴蝶・崔承喜女史의最近消息
動亂의巴里에서 羅馬에向發
中立國에서舞踊行脚?

금춘 구라파의 꽃시절을 차자 미국으로부터 나비가치 불란서로 건너가 이태『파리』를비롯하여 구라파의 여러도시에서 조선무용을 소개하여 절찬을 밧고잇던 우리무희(舞姬)최승희(崔承喜)여사의 소식은 제이차구주대전이 일어난후 묘연하여 알길이 업던바 이십구일 그의오빠 부내 천연정(天然町) 최승일(崔承一)씨에게 이태리로부터 다음과가치 전보가왓다 간단한것이나 전문은『로―마로갑니다 안심하시오 대사관으로 편지하시오』하는 편지내용으로보아 최여사는 이가을『시―즌』에는 불란서、독일、서서(瑞西)이태리가타 구라파각국내도시 유실연곳에서 신작(新作)을 더하여의『프―ㄹ』로 공연을 가지기로 계약되엇섯든것이 대전때문에 예정이달라젓스나 참전국아닌나라에서는 공연할수잇스므로 녹도환(鹿島丸)으로먼저이태리『로―마』에 향하여온것으로 추측되는데『로―마』공연을 비롯하여 이태리 각도시에서 공연을한후 금년말경에는 조선으로 돌아올 모양이다

여사의 귀국은 만이년여만이므로 그동안의 연구한 무용을 이땅에서 보게될날도 머지안흔데 특히 그동안의 시작이 어떠한것인가에 큰기대를 가지게된다

(사진은 독일잡지『다스 마가친』에 실린 여사의 『파리』사진의 모양)

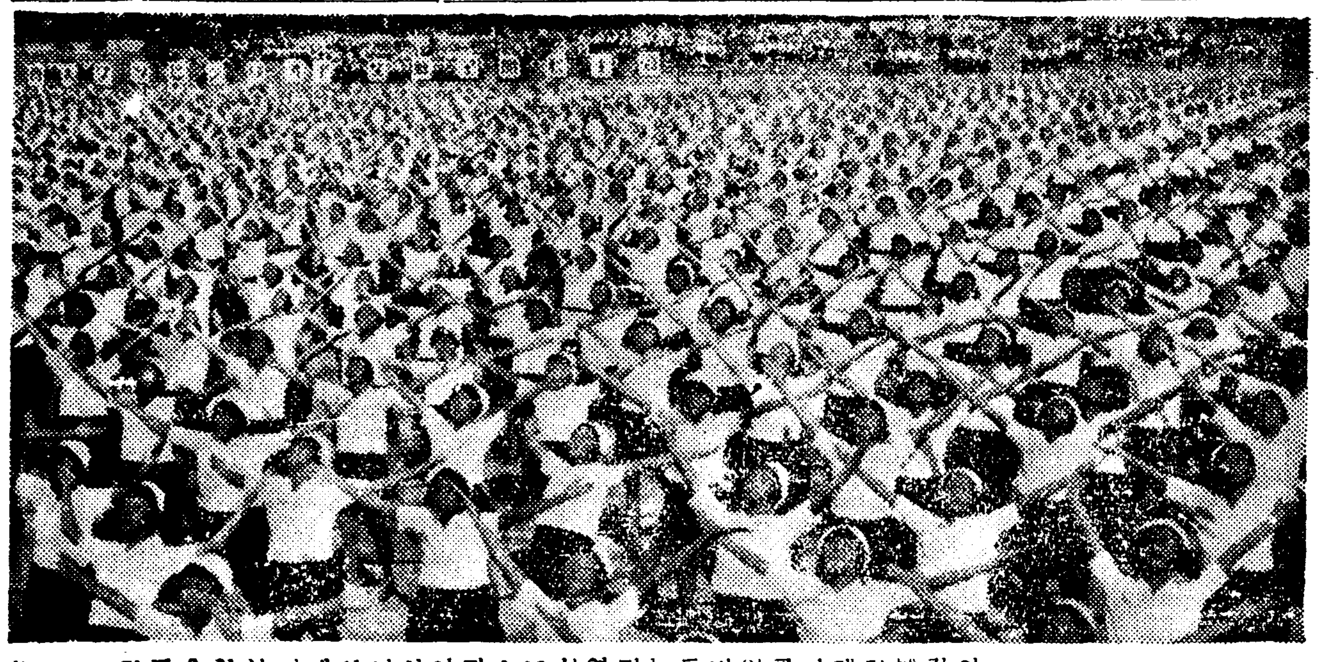

府民總動員의體育日
城東原頭에展開된스포―츠萬華鏡 第一日

하늘놉고 바람맑은 스포―츠의가을을마지하여 부민의체력증진을목표로한 경성부체육일(京城府體育日)의 첫날은 삼십일오전아홉시부터 경성운동장에서 장쾌하게막을열엇다 이른아침부터모여드는 열심한관중과 출장선수를합하면 만을돌파하여 훈련원원두는 사람의성원과코잇다 시내여자중등학교열한학교가 총동원하는 연합체조를 비롯하여 농구(籠球)、배구(排球)、탁구(卓球)、육상경기(陸上競技)등의백열전이 각처에벌어저서 현대여성의건강미를 한껏마음것 뽐내고잇다 이날오후부터는 정구코―트에서 부민연식정구대회가열리고 야구장에서는 부민송구원연식야구가열리엇스며 씨름장에서는 소학교、중등학교의일본식씨름대회가열리어 성황을이루고잇다 오후네시부터는 부민회장에서 선발축구대회가 열릴터이며 명시월일일에도 경성운동장 부민회장、조선일보사강당、용산철도국 정구장에서 가지가지의 운동경기를거행할터인데 모두후묘개막할터이다 (사진은 보내열일칠여학교의 연합체조)

【陸上競技】

第十六回京城府體育日의刷新 主催女子中等學校大會 三十日午前九時부터 京城運動場에서열린바 이날의마감까지의戰績은다음과갓다

【一般部】

【百米決勝】1李貞順(女師) 一四秒八 2韓春鳳(女師) 一六秒二 3閔商玉(女師)

【六十米決勝】1李貞順(女師)九秒 2韓春鳳(女師)一〇秒 3申寬玉(女師) 4岩井(女師)

【中等一二三年部】

【走幅跳】1劉仁順(同德)四米三九 2平井(女實)四米一一 3芦澤(海州)四米一一 4甲中(龍谷)四米〇三 5東豪(第一)四米〇二 6桑原(第二)四米

【고무跳投】1福田(女實)四五米四〇 2馬場(女實)四五米三〇 3鶴田(第一)四三米 4金鈴(女實)四一米七〇 5平林(龍谷)三九米六〇 6松久(第一)三八米七〇

【中等四五年部】

【走幅跳】1內藤(第一)四米二五 2橫澤俊(同德)四米二四 3高坂(女師)三米九八 4大島(第一)三米九三 5古賀(第一)三米 6內田(第一)二米九〇

【千米繼走決勝】1第一高女 二分三一秒六 2第二高女 二分三九秒九 3進明高女 4培花高女

【고무跳投決勝】1超炳東(梨花)四〇米四五 2玄良順(梨花)三九米五〇 3桐原(第二)三九米四〇 4矢本(第二)三六米六〇 5野田(上川)三六米一五 6福島(第一)三六米八五

【小學校兒童】

【走幅跳決勝】1趙順子(昌信)三米七二 2朴內順(昌信)三米六九 3金振淑(梅洞)三米六九 4崔順淑(昌信)三米六七 5松崎(櫻丘)三米六五 6兼光(櫻丘)三米五七

籠球部

【中等一二三年部】(第一回戰)

淑明19(14・5…6・8)14女商 (審判 李性求、金振秀兩氏)

同德13(8・5…5・3)8進明 (審判 林東洙、李文鎬兩氏)

好壽8(4・4…4・1)5第二 (審判 李惠澤、崔海順兩氏)

梨花50(17・33…3・3)6培花 (審判 崔海順、尹相燮兩氏)

【中等四五年部】(第一回戰)

進明23(11・12…9・14)23淑明 (審判 申光浩、尹相燮兩氏)

第二21(14・7…6・7)13培花 (審判 宋基宇、李文鎬兩氏)

女師23(11・12…14・0)14梨花

排球部

【中等一二三年部】(第一回戰)

第二2(21・21…2・4)0德成

進明2(21・21…17・13)0淑明

(第二回戰)

梨花2(21・21…10・15)0女實

女師2(21・21・7…15・15・21)1同德

龍谷2(21・21…8・11)0第一

梨花2(21・21・21…14・23・13)1京畿

【中等四五年部】(第一回戰)

第一2(21・21…14・7)0[illegible]

第二2(21・21…10・7)0淑明

京畿2(21・21…7・3)0梨花

進明2(21・21…9・8)0同德

卓球部

【中等一二三年部】(第一回戰)

【好壽敦】3……0【淑明】
○金成姬3……0金容福×
○具本淑3……2洪英蘭×
○(李丁順 金成姬)3……0(洪英蘭 徐[illegible])×

【同德】3……0【德成】
○鄭然姬3……0權大順×
○金麗錦3……0金[illegible]貴×
○(鄭然姬 鄭[illegible]錦)3……0(金[illegible] 李[illegible])×

【女商】3……0【培花】
○朴麗順3……0朴濟順×
○朴善卿3……0安再順×
○(朴麗順 朴善卿)3……1(朴濟順 安再順)×

【中等四、五年部】(第一回戰)

【第一高女】2……3【同德】
×澤村0……3高貞姬○
○橋本3……2李玉實×
○(西澤 山村)3……1(高貞姬 元[illegible])×
×西山0……3李淑英○
×惡良0……3元[illegible]○

【一般部】

【中央保育】3……0【京保】
○馬金鳳3……2李相喜×
○全順實3……2金恩敬×
○(馬金鳳 全順實)3……1(李相喜 黃賢秀)×

날씨가 갑자기 추워지면서 거리의 풍경이상당히달러진중그중에서도 젊은 여자들의옷이 바뀌엇슨 반갑다▲된여름의 옷이니얇게입게되는것은 당연하겟지만 이번여름에는 웬한양장여자가 쏘다저나오는데 그양장들이모두 잔자리주개가치엷고야원것들이다▲정갱이는 본래벗고다니는것이 새 풍속이되고보니 더말할것도 업지만 옷저고리와 치마가 몸에딱드러붙는것이태도잇게 겹어갈때마다 금방、그옷이미어질것같기만해서 일갓지안치만 보기에마음이 씻워다▲ 밤사이에 날씨가 추워지면서모두 옷저고리를 두틈히 입고길죽한 코―트를 뒤집어쓰고 나오니 그여자들의 몸매무시에서 어딘가알지못하게 안전감(安全感)이어들수잇다 모두가 착실한 주부가튼 미덕성이간다▲이삭은 익을수록 머리를숙인다고 하는것이다、지식이여튼면 아는체하려고한다하고 가진것이만흘수록 잇는체안는것이다▲아름다운것을 만히가진것은、아름다움을 감추는데 더더욱잇고 아름다움도 더빗나는것이다、▲하물며 여성에잇서서랴

天氣豫報

概況 低氣壓은 日本東海中部와 樺太南部에잇고 蒙古의高氣壓은 조금 優勢하여저서 支那內地와 南朝鮮에 퍼저왓다 北東國境部는 흐리고 其他는개고 北西風이 流行하고잇다 九州와 北海道는 개고 其他는 晴曇不定이다 裏日本은 地方에따라 비가온다 朝鮮內의 氣溫은 例年에 比하여 西北朝鮮은 七度、南鮮은 一度乃至三度、其他는 四、五度낫다

豫報 오늘밤은 북서풍이불고 날시는개고 내일은 북서풍이불고 날시는개나 아침은 춥다

昨日最高 二五度五
同 最低 一二度四
卅日朝最低 五度七
同 正午 十三度

라디오

第二放送 ▲午後六時 兒童劇 ▲六時 童話(咸興)▲六時三〇分 講演▲七時三〇分 講演▲七時四〇分 講演▲八時三〇分(平) 講演▲八時三〇分 舞臺劇―東洋劇場으로부터中繼 ▲一〇時一〇分 中等國語講座

第一放送 ▲六時二五分(東)講演▲七時三〇分(城)講演▲七時四〇分(東)講演▲八時(東) 物語▲八時二五分(東)講演▲八時四五分(東) 歌謠曲▲九時五分(東) 漫才

朝鮮名人傳發賣中!

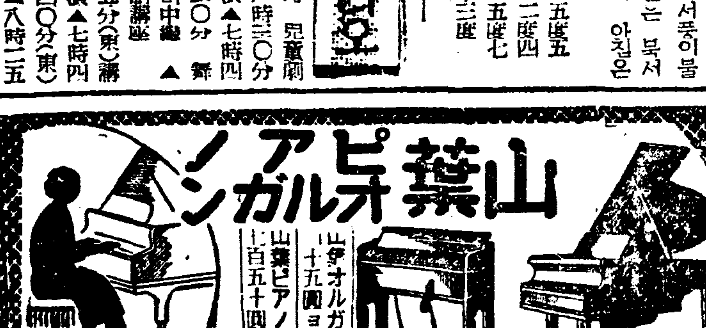

感冒・流行性感冒 解感ピリン錠 頭痛・神經痛 咽喉カタル・リウマチス等 ¥20 30 50

累試累驗百種根治 腫仙膏 二十錢 五十錢

京城 朝日製藥株式會社 本店・全州・奉天・北京

理想的榮養素含有한 嬰兒丸 肝氣・驚風・便靑・夜啼・吐乳 二十 四十 五十錢

最高速度補血強精劑 蔘茸精 健康의源泉 人類의生命水 三・四五・四円

治淋特效

新治淋內服特效劑
チーユーサイド
G-U-CIDE
治-尿-塞

國際的商品이다!

淋病을完治하지못하면 一生을不幸으로맛칠뿐아니라 社會保健과種族保存上 莫大한害毒을끼친다는것은 더말할必要도업다。 따라서數世紀동안 醫學者의머리를 썩힌것은 從來의姑息的療法을驅逐하고 新療法完成에잇섯다。

只今으로부터三年前 コルストン博士가 治淋特效成分NH2SO2基(チーユーサイド有效成分)를 偶然한機會에淋疾에試驗하야 그卓效를發表한後 今日의治淋療法에 一大革命을이르키게된것이다。

弊社에서는 國民保健을爲하야 率先이治淋特效劑를推奬한以來斯界에多大한功獻을 나타내엿슬뿐아니라 只今은遠東一圓에配給되야 本邦에서는『チーユーサイド』滿洲國과中國에서는『治―尿―塞』外國名으로는『G―U―CIDE』라는名稱으로 一躍國際的商品으로進出하게되엿다。그러므로 그地方에따라서 以上의名稱을區別하야 本劑를차지면 반드시求得할수잇슬만치널리使用되고잇다。

效果本位

包裝 24錠

株式會社 柳韓洋行 京城・大連・米國羅府・臺北・天津

特性チーユーサイド創製에도成功!

チーユーサイド로는 效果不確實한 特異體質患者를爲하야 特히創製된것으로서 本劑는이러한體質者에게特效가잇다。

(全國有名藥房販賣)

GZ-912

失策드러痛論끄테 議案一部를遂撤回

"手續업시民有地占用은違法"이라고總攻擊 修羅場化하엿던淸津府會

【咸北支社發】 경비다예산중에심으로 청진부의기본재산중 일부를민유지와교환하는 안건과 부유지양가의 처분에대한 의안등 다섯개를 상정하기위해 소집된 청진부회는 이십칠일오후한시에 예정대로 열렷는데 근래에보기드문 활기를띄운가운데진행되어 총선거이래 침울하던모든공기는 일소된감을 갓게하더니 마침내이사자인 부당국과정면충돌을 연출하여 전의원이결속아래 의안의일부를 철회시키고야말이까지 잇섯다

문제의 의안이란 부에서상수도배수지(配水池)를고말산(高抹山)에 만들기로 되어 이미공사에 착수한바인데 호보지가 일류재산가심곡(深谷)씨사유지인관계상 이를 근방에잇는 부유지와환지하게되어 그평人가가엄청나게 부당평하게도 민유지는 빗사게되엇고 부유지는 헐하게되엇다는데 잇다 부당국이무릇 일을시작할때 사유지를 아무수속도밟지안코 거저제마음대로 사용하거나 혹은지상물(地上物)을속조한다음에 지수에 교섭하기때문에 부유지는헐하게가민유지는 고사가로 교환할바개업다는것이다

홍원(洪原)의원이 불을 일으키자 원일수(元一市)의원은 이를바더 맹렬한 추궁을하여 부당국의실책의 가지가지를지적 포문전술에나아가려하고 여기에 칠등하여 박수복(朴壽福), 장시형(張始亨), 김태자(金泰紫), 김인(金原)지기(志岐)등제의원이 일제히 총공격을감행하자 전의원은 이를 지지하여 부당한 제칠신정조의의안을 마침내 철회시켜버렷다

이어서 칠십이, 삼양의안의심리에들어가자 부동산의 처분방법이 허다한의혹을 발견하고 역시 의원중의원을 추심으로 논전은 백열화하엿다

즉 하천의매축에 의한것, 도로개수에의한것, 공유지상몰의이전등으로 명지가 생긴경우에 이를처분하는데 적당하갑스로 적당한연고자에게 나누어주거나 경쟁입찰을 시키지안코 판게관리와사이에 부당한인연을 맺은자에게 부당하게도 헐가로 양려(讓取引)하다는것인데 문제되어잇는토지는도되 흥남동과 신암동 요지에잇서 예를들면 평당일백오십원이상가가치를가진지를 단오십원미만에 처분하고잇다는데 보게하것이다 더욱또한가자 북신응두에 비바하는점은 부당국의처사가 부회에 의안을 상정하여 토의하여 결의를 엇는게아니라 그들이 미리 처분한뒤에 부회합에 붓처하므로 부회의 권한이어디잇느냐 체면문제까지 포함되엇이다 보통씨처분과가튼것도 미리 운동하는자에게 매각을한뒤에보고하는바계단 부회를개최할때는벌써 그땅은 처분되고난뒤라는것과당해사무취급관리의 전횡을 여지업시 지적하엿다

나머지 □개의 의안마저철회를 요구하여마지안는동안 공기는자못험악하여젓는데 노련한 판등의장(阪藤議長)의 거중조정으로 위기를 면하고 다시 평人가를 사정하여부당한조처가 업슬것을기하기로 조건부로부 부의체면을 미봉하고오후네시반을 다덧다

의장통하여 엿보이는이상은 오랫동안 신흥도시란 경기의그늘아래숨어서 암약하여 차이고차여나온 추잡한매음갓게된 부정이 오래면치지못하고 탄로되는것과가테 지못 미묘한바 만헝스나 새로운 부윤을 마지하여 보래된것은 숙청될수 잇다는새로운 기대를 갓게되엇다 이점의원과 부윤에대한 기대가 커보인다

더욱 이날상정된 의안은다음과갓다

▲第六九號議案=昭和十四年度淸津府 一般會計歲入出 追加更正豫算을 別冊과如히 定하려는件

▲第七〇號議案=警防團 規則에 關하여 淸津警防團及 淸津第二警防團 設置에關한 道知事에 申請하려는件

▲第七一號議案=淸津府 基本財產中 別紙調書와如히 此를處分하려는件

▲第七二號議案=淸津府 不動產中 別紙調書와如히 此를處分하려는件

▲第七三號議案=淸津府 不動產中 別紙調書와如히 賣却하려는件

北國情緒담뿍싯고 "호로馬車"새로데뷰

淸津에貰馬車三十臺、乘合馬車九臺許可

【咸北支社發】 시내 뻐스와 『택시』의 경관과 불친절대문에신흥도시의 인상을해치는 청진의 교통시오은 날을거듭할수록 심각해가고잇서 중대한사회문제를 이르킬지경에이르고 국경가까운 북국의정서를 담뿍집고 『호로마차』가 등장하여 교통지옥 완화에 『데뷰ー』 하게되엇다 진즉부터 마차영업허가원은 여러사이 경쟁하여 제출하고잇던바 지난이십팔일로 함북도에서정식으로 허가가왓다 여기대한 허가소건는 다음과가치 세마차(貰馬車=태씨ー)와 승합마차(乘合馬車)의 두종류로되엇다 세마차는 포항동 김주렬(金鑄烈)박규창(朴圭昌)양씨에게 제각금두사람다는걸 열다섯대식 허가햇는데 그요금은 일구에 이십오전식받기로하고 부내를 네구역으로나누어 천마산(天馬山)에서 새나르에 이르는구역 천마산에서 인꼬동(仁古洞)에이르는 구역 수남동(水南洞)과어항(漁港)으로 나누엇다 그러므로청진역에서 나려서 신암동이나새나르까지는 오십전이면 갈수잇게되엇다 승합마차는 보내명치정(明治町)산전양평(山田洋平)씨와 송향동(松鄉洞)원고기(原高紀)씨의 두사람에게 다섯대와 네대를허가하엿는데 한대에일곱사람이안게되엇다 이것도 역시천마산을 중심으로 동서를 두구역으로나누어 코ー스는 역에서 부회당 사이를 빼스와 병행하여 운전하게되엇다 한구역의 요금은십전인데 정류소를 만드러 편리를 도모하게 되리라한다

馬山、昌原間鐵道 改良工事起工式

【馬山】 마산(馬山)—창원(昌原)간의 철도개량공사는 대구용강조(大邱龍岡組)에서 낙찰되어 명년시월까지에 동공사를 완료한다함은 기보한바어니와 이십팔일오전열두시 마산역앞광장에서 동공사기공식(起工式)을 각계유력자다수참석하에 성대히 거행하엿는데 동공사인부사역에잇서서 동조수원은 마산—창원간에재주하는노동자 더욱이한해를만히입은 농민들을 먼저사용한다고하므로 한해지에서 구조의손만바라고잇는 농민들에게는 크나큰복음이될것이다

自力開校廿七校

咸南道民의教育熱誠

【咸南支社發】 함남도민의 교육열이 팽창하다함은 누보한바어니와 더욱금년도에설치된초등교육기관을 살펴보면 놀라지안흘수업는 상태에잇다 도학무과의 조사를보면 금년도중 설치된 신설소학교는 공립이십칠개교, 사립소학교가십륙, 간이학교가십륙학교나되는데 이가운데 간이학교는 예정계획대로 그냥되엇고 그외공립소학교는 예정십륙개교에서십일개교나 초과하엿다

제이차조선교육확충안에비추어보면 금년도의 공립소학교증설예정수는 일백사십팔학급이엇든것이 예정보다 오십이학급이나 늘엇다 이러케 늘어난만치 학교시설도는학급이 추가되는것은 지원주민들이 그학교설 시설의비용을전담(全擔)케되어 도당국에서도우선적으로 인가하는판게라고한다 이순전히 주민들의 부담으로된 오십이학급의 설치경비는 실로 이십구만구천원의 거액이라고하며 이돈만은 주민들이 실로 피와땀으로 뭉치게된 귀중한 결정이라고한다

그리고 사립학교 십륙학교도 역시이와가튼 결정이요 이것을 모두합하여보면 금년도내에 주민들의 순전한힘으로된 학교만 이십칠개교나되는 놀라운 수자에 달하며 도민들이 얼마나 교육열이 팽창한것을 짐작하고도남음이 잇슬것이다

講習所卅餘個所

별항 소학교에대한 주민들의 열성이 전탑과가치 극히놀라운하면 주민들의성력으로서 설치를 보게된강습소도 예년에 볼수업스리만큼 격증되어 구월이십팔일까지의 간수가 일백칠십여개소이다

이중에서 반지이가기한 개신(更新)이지만은 새로설치된것도 이십여개소나 된다고한다 도학무과의 방침을보면 이강습소가틀에는 보조교육기관으로 적극적으로 조장시키기로되어인가만너흐면 속히 적당히인가할터이라고하여 주민들의 교육열에호응하고잇다

前科五犯도犯行

【元山】 전과오범이라는 낙인을 끼인안변군서곡면남선리(安邊郡瑞谷面南善里)의 최창원(崔元昌)란자는 금년들에 원산부소재 나오지로 다시범들을 고치지못하고 부내송흥리 김수용의집에 침입하야 절도행각을 비롯하여 각처에서 절도행각을 일삼아와다하다 지번 한것이 발각되아 심지어 달하는마로 원산서에서는 더욱 엄중취조중이다

災民保護萬全策

生活費除한勞賃은委託貯金 慶南道에서立案實施

【慶南支社發】 경상남도에서는토목, 사방, 임도, 토지개량등의구제사업을 일으켜 노임으로사백삼십오만원을 이재민에게 살포하기로되엇고 그사업은 청부업자의 추간착취를 배제하기위하여 국민정신총동원 읍면연맹에서 직영키로되엇다함은 기보한바어니와 북원일제히 공사(工事)착수할터인데 일일에 이삼만명이 등역될터이다 그들의노임은 토지개량공사는 닷새만에 사방 임도공사는 열흘에한번씩노임을 지불하기로되엇고 그동안에는 저표(貯票)를주지안코 물품을 공사장에비치하고 부다연매이중심이되어 보판케하기로 되엇다 그리고 노임은 생활비를제한잔액은 모두읍면연맹에 위탁하여 금융조합에 저금을시켯다가 입용할 여가비오는날의 휴업할때의 생활비로 충당하기로되엇다

慶南道林道開設

十五線中十三線施工地決定 勞銀撒布만十七萬円

【慶南支社發】 경상남도에서는한해대책사업으로써 총공사비 삼십만원으로 임도(林道)십오선을 개발하기로 되엇는데 그중다음 십삼선은 결정되엇스므로 곳착공하기로되엇다 이공사에 의한 노임은 공사비의 유할인십칠만일천여원이며 일키로공사비는평균삼천원이다

그런데사업비의 대강서판게가 잇스므로 전공사비의삼분지일에 해당하는 공사를 도지사의권한으로 먼저실시하기로 되엇는데 그키로는 팔십륙키로이다

林道名	所在地	粁程
金積山	咸陽郡安義面	八、〇
白雲山	〃 栢田面	八、〇
〃	〃 西下面	八、〇
黃梅山	陝川郡大幷面	五、〇
山仁	居昌郡加北面	六、〇
上川	〃 渭川面	六、〇
山森	居昌郡高梯面	九、〇
達金	昌寧郡城山面	六、〇
美化	晉州郡美川面	四、二
大源	山淸郡三壯面	六、三
栗川	蔚山郡上北面	六、〇
金井山	東萊郡北面	八、〇
將城	金海郡上東面	六、〇
計		八六、五

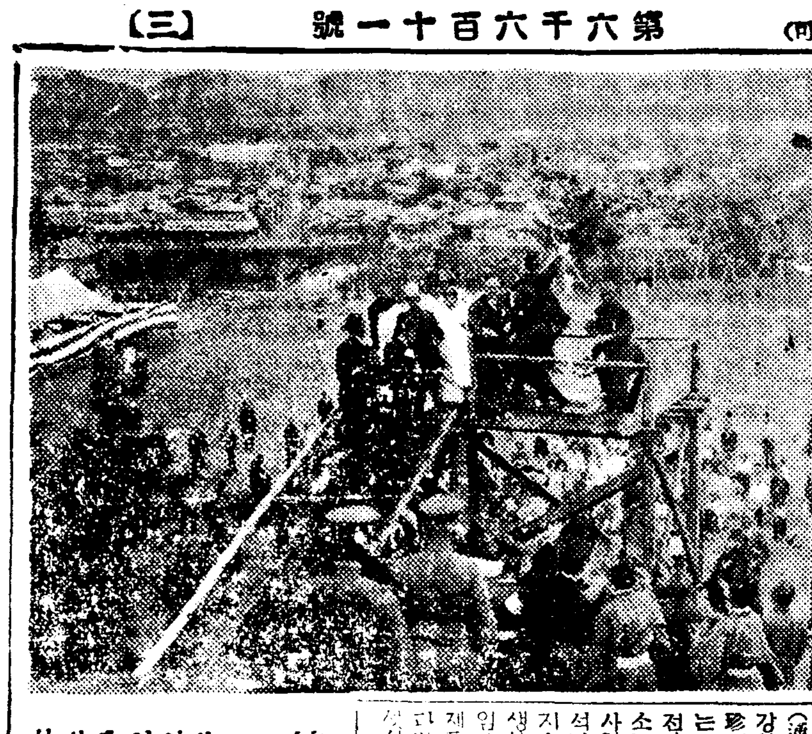

慶北鑛山業者網羅 鑛山協會組織

【慶北支社發】 기보=경북도내의 각광산업자를 일괄하여 광산협회를 조직코저 준비중이던바 이십칠일오후한시반 경북도청회의실에서 예정과가치 그창립총회를 개최하엿는데 그회는 주장당사용의공급에 대하여 강북당국과 서로충분히 연락하여종천보다 훨씬더 원활하도록하리라는데 일반중소광업가들은 크게 기대하는중이라한다

江原七郡地主會

道希望事項全部通過

【江陵】 강원도동부 칠개군통천(通川) 고성(高城) 양양(襄陽) 강릉(江陵) 삼척(三陟) 울진(蔚珍) 정선(旌善)의 지주간담대회는 예정과가치 지난이십칠일오전아홉시부터 강릉(江陵)읍사무소누상에서 송(宋)동도산업부장사회로 각군지주대표삼십팔명의출석리에 개최되엇는바 석상각군지주대표들은 현하시국에비치어 생산력확충에는 극히 긴급된임무임을 인식하는 남어지 도에서 제출한 희망사항 전부를 다음과가치 그대로 가결통일오후다섯시원만리에 폐회하엿다

一、小作料減免方針

(가) 旱害等의 不可抗力에依해서平年作에 比하여 收穫二割乃至六割의 減收를 이루엇을時에는 小作料의 輕減을行한다

(나) 同七割以上減收일時에는 小作料를 免除함

(다) 代用作의 小作料는 이를徵收치아니함

(라) 地稅의免除된者에게는小作料를免除함

(마) 收穫高가 耕作費(種子代、肥料代、勞賃等 直接耕作에要한費用全部) 以下될時에는 小作料를免除함

二、小作料의輕減標準

(가) 平年作에比하여不作八割作에는 定打租一割減免

(나) 同 七割作에는 定打租二割

(다) 同 六割作에는 定租四割打租三割을減免

(라) 同五割作에는 定租六割打租四割을減免

(마) 同四割作에는 定租八割打租六割을減免

그리고檢見에依하여 小作料를 決定할時에는 必히當事者雙方立會下에 이를決定하고 必要잇스면 郡、邑面、農會職員、警察官又는公職者의立會를求하기로한다

三、其他

(가) 公稅公課를 小作人에게轉嫁치말일

(나) 定租를 臨時打租制로變更하거나 收穫高의 折半을賭租로하는것은不許함

(다) 貸付農糧은 無利息으로서 現品回收하기로함

總工費三十萬圓의 光州神社上棟式

【全南支社發】 전남이백오십만도민의정신(精神)의 본영이될광주신사는총공사비삼십만원으로 소화십이년부터 공사를 이십팔일 오후한시반에 광주신사상동(上棟)식을 거행하게되어동신회장인 신패(新貝)지사를 비롯하여관민다수참렬하여압존신관(押村神官)의 지휘로제반의식을 마치고두시산회하엿는바이조영수공은 오는십월말경에 될더이라한다 (사진은당식광경)

全南에林道二個所

【全南支社發】 전남도에서는 구제사업과 자원개발의 의미에서 지리산(智異山)여봉인곡성군오곡면 압록(谷城郡梧谷面鴨綠)으로부터 구례군곡면원달리(谷面元達里)에 이르는 약십리가량의 임도(林道)공사비이만원으로이미 시공중인데 그지방은 밀림지대로 금후개발을 일반은기대하며또 화순군 아양천으로 부터 능주(綾州)에 이르는대산림을 개척하고자팔만원의 공사비로도당국의 직영으로 공사중인데 그도로는 이양채의고 부터동쪽에 이르러 이개선에 실행하고되어 전기한 전에이르리라하며 공사가준공되기는 명년삼월말까지로 금후능주역(綾州驛)은 오지(奧地)로부터의 용재와석탄(石炭)등운반의 중심지가되리라한다

고무신(國內品)規格檢查

十月二日부터實施키로決定

【平南支社發】 최근원료에 재생고무를 만히넛는것과기타의 원인으로 고무신의품질이 저하하여 소비대중의 불평이 충천하다함은 누보한바이어니와 고무공업조합연합회에서도 마침내 그소비에 귀를기우려 그품질향상을위하여 국내소비품에 대하여도 수출품과가치 규격검사(規格檢查)를 실시하기로되엇다 이것은 벌써전부터의 예정계획이던것을 지금실시하는것으로 검사원이 엄정한과학적 검사를거치어 상품등을 구별하고 또 불량품은 불합격의 낙인을처서 판매를 하지못하게하는것이 다실시기일은 시월이일이나 지금정양의 각고무공장은 원료문제를 대부분 휴업중으로 불일칠할월분의 원료가 배급되는대로 즉시작업을 계속할모양이므로 그제품이 나오는대로 이를실시하게되리라한다

旱害事務를統合

連絡委員會設置코 慶南道警察部主宰로

【慶南支社發】 경상남도 경찰부에서도 금년도 한해에대한 제반의상황조사와 대책의수립맛그사무의 연락통합을 도모하기위하여 새로한해사무연락 위원회(旱害事務連絡委員會)를 설치하기로되엇는데 도경찰부 경찰부장 위원은 도경찰부 각과장 각사는경찰서、경부보중에서임명하엿다

財團法人手續

淸州殷成獎學會

【忠北支社發】 충북도회의원민영은(閔泳殷)씨는 장학회설치기금으로 삼백석추수밧는 토지를자진헌척하엿다함은 기보한바와갓거니와 그장학회설치준비의일을마튼 청주명륜회에서는 그동안 만반준비를시행중이던바 장학회를 재단법인으로하고저 지난이십팔일 군당국을 방문하고 재단법인인가신청을 하엿다는데 군당국에서는 그날로 도지사에 전달하엿다고하며 그회사업은명년도부터 착수한다고한다

最終의晉州邑會

原案을無事決定

【晉州】 진주읍은 시월일일부터 대망의 부제(府制)가 실시되게되엇다함은 기보한바어니와 진주읍회로서는 최종인 제칠십구회읍회를 지난이십팔일오후세시부터 행정기념회관(幸町記念館)에서 전원출석하에 개최하고 좌기의안을 토의결정한후 자리를 망월(望月)에 옮기고 간단한 석별연이 잇섯다한다

◇協議事項

一、昭和十四年度歲入歲出豫算追加更正의件

二、給與、表彰規定分에關한件

功勞者들表彰

진주읍이 부제로 실시될때를 따라 진주읍회의원 공로(功勞)가 잇는 읍의원과 구장(區長)에게 산하(山下)읍장으로부터 감사장과 기념품수여식이 지난 이십구일 오전십일시에 기념관(紀念館)에서 거행된바 당일수상자는 아래와갓다

受賞者氏名

前邑議員 黃漢龍氏外六名

現邑議員 許龍伯氏外十三名

(感謝狀及銀杯一組)

區長 金瑞容外四十五名

(感謝狀及銀杯一個)

晉州郡은晉陽으로

진주읍이 진주부로 승격됨을 따라 전진주군의 군명을진양군(晉陽郡)으로 개칭(改稱)케 되엇다 진양(晉陽)은이태조(李太祖)때에 진주부(晉州府)를 진양부(晉陽府)라고 불러던 인연이 짐이라한다

生活難에쪼들려 靑年縊首自殺

【甕津】 지난이십팔일오전두시반쯤 황해도 옹진군옹진면□리에사는 조대목(趙大木)(假名)의장남 조원옥(趙元玉)은 자기집들보에목을매고 죽은것을 그집안사람이 발견하고 일대소동을 일으켯다는바 이제 그가그와가치 죽은원인을 알아보면아래와갓다

전기조대목은 빈궁하나가 잘련침 불구자로서 목수일을하고잇스며 그의죽은아들 원옥군은 친구의 동정으로 노임백삼십여원을 대어가지고 소주판매업을하고잇섯다한다 그런데 그이아버니는 원래불구자니만큼 목수일을 선실하지못하고 원옥이가 소주판매업을 햇다하더라도 이익이적고 식구는만흐니까 최근에와서는 친구의동정으로 어더순 전기일을삼십여원의 자까지도 생활비로 소비된나머지에 장사도 못하게되자 날마다닥처오는 생활난에쪼들리어 나오던차 이를비관하고 전기와가치 들보에 목을매어죽엇다한다

大田府臨時府會

一瀉千里로原案대로可決

【忠南支社發】 조선도로령에의한 도로손상부담금(道路損傷負擔金) 징수예정액 일천사백삼십원을 기정예산에인 삼십사만구천십구원에 추가하여 개정예산에 한산해서 삼십오만사백사십구원을 심의할 소화십사년도세입、세출추가경정예산외 다섯건을 심의할 대전부임시부회는 이십구일오후한시삼오분 부회의실에서 전의원이십칠명중 삼명결석으로 개정되엇다 먼저 조판(早板)내무과장의 예산설명이엇사

▲任東彬의원으로부터 도로손상부담금을 부과할자동차의 종류와 부담액의정도가어떠한가

○안동(安東)현시부내에잇는승합자동차이십칠대류원이십사대에 대하여 한대에도균지비 택분의삼십오개산으로 수십정이내를징수할터이다

▲金大永의원 도로손상부담금을 징수하여 도로유지비에 충당하는것보다 차라리 유리한다른사업에 운용함이여하

○소판내무과장 도로령에의존된것이므로 어찌할수업다 그리고당진(唐津)좌좌목(佐佐木)기포(其浦)등의원의 도로수선범위와애호에치중해달라는 제의에대하여

○奧田토목과장의 답변이 잇섯고

▲藤野의원이 부내각요로곡잡한 개소에 정리기판을 설치할의사는업는가

○오카토목과장 일반적으로 설치할터이다

▲山川의원 도로손상부담금징수에대해서 타도와자유차는 어떠케추체할터인가

○소판내무과장 업중하추체할터이다

▲外山의원 도시계획조사비로삼만원을 허비하면서 우리들의 임기중에 한뜻의실시를 보지못한것은 유감이다 그리고현시본정소학교의 복잡에비추어 춘일정소학교의 급속단생이무엇보다도 급무인데 이에대한 방침은 어떠한가

○오키토목과장 재료도착즉시로 급속실시하겟다

이로서 오후세시삼오분에 모든 의안이 원안과가치 만장일치로 가결되엇는데 이에부의되엇던의안은다음과갓다

▲昭和十四年度大田府歲入出追加更正의件

▲大田警防團設置의件

▲大田府道路損傷負擔金徵收의件

▲大田府第三回公債條例의件

▲不動產賣却處分의件

▲構造物國有財產에寄附의件

大金詐欺漢被逮

釜山署共犯逮捕에腐心

【慶南支社發】 부산서에서는 며칠전 부산부 초량정 이정목에서 목도모(牧島茱)라는 자가 또다시 유유지하고 지금 취조중인데 그는 얼마전 동경(東京)에서 유경약산을 미끼로 다액을 사기해먹으려다가 명함의 전화번호가 동경시내 모팔출소의 전화번호인데서 정체가 탄로되어그길로 조선에와서 부산 대구 경성등지를 무대로 또다시 유경약산을 내걸고 수만원을 사기해 먹은것이 판명되엇다한다 취조결과 공범자가 각지에 잇스므로 동서소일향(小日向)형사부장은 춘목영웅(永岡)으로 정상정(井上)형사부장은 경성방면으로지난이십팔일밤차로급행하엿다

南船北馬

흥기에족엇는가? 가로의사의 실수가치명상이엿던가? 이까다로운문제를중심으로 법의학계의 주목을끌고잇는 전진남도립의원 난파수웅(難波秀雄)사에대한 업무상과실치사에관한 사건의 공소심은 ▲평양복심법원 진촌(津村)재판장게에서 두회의 공판을거듭하엿스나 문제는 일층미묘복잡하여갈뿐 드디여 전심에서나파의사의 과실이라하여 ▲그에게 금고삼개월을언도한 평양의학전문학교 구보(久保)교수의작성한 감정서를 재감정하기로되엇는데 그 재감정은 내지의법의학계의 권위경도제대 소남우일랑(小南又一郎)교수에게 촉탁하기로 내정되엇다고한다 그리고 이미증인의 『감정서의재감정과 아울러 ▲피해자 김정모(金正模)의 시체도검증을하기로되어 시월수일경 용강군다미면(龍岡郡多美面)에잇는 그의시체를 발굴해부하기로 결정하엿다고한다 (平壤)

參茸トニク

爽凉한가을!

빗나는健康美!!

銃後의守護는 健康의確保로 먼저勤하고시픈 參茸トニク의一杯 效果는참으로 優秀하여 心身快適健康萬歲 嚴冬이닥처도 두려울것업다 이리하여 소리처謳歌하는 健康讚美의譜

初가을은酷暑의疲勞와食慾旺盛에伴하는胃腸障害로부터悲疲에걸리기쉬운때입니다銃後國民은于先健康을確保하여써興亞에邁進해야될것입니다 參茸トニク의服用은本劑獨特의滋補效果를發揮하여이目的을잘達成시킬을確信을가지고推獎하는바입니다

適應症 虛弱腺病質、早老、神經衰弱、陰萎、早漏、遺精等의生殖器衰弱、病後衰弱、肺結核、貧血症、胃弱症、幼兒、產後衰弱、食慾不振、心臟衰弱等

定價 大瓶 五圓 小瓶 二圓八十錢

(全國各地有名藥店並리파ー트藥品部에有함)

新興キネマスタア 古川登美孃

京城鐘路二丁目(韓靑빌ル)

製造發賣元 慈善堂製藥株式會社

京城本町四丁目

賣捌元 株式會社 木村藥房

朝報案內

讓店 盛業中의食料品店二層居住 電話加除道具一切는 電光三四三番으로 相議하시요

生徒募集 滿支大陸ノ交通開拓ハ自動車部隊ノ指揮ヲ招ク先ヅ學ベ必ズ免許ヲ取ル 京城府太平通 京城自動車學校へ

給仕一名至急募集 小學卒業十五六歲의男兒 宿食할者 希望者는履歷書持參來談(要保證人) 長橋町六〇 金龍商會

求乳母 產兒後約三四個月된婦人을優待採用하겟사오니願하시는분은武橋町五八의一號全文南에게로오시요

洋服 國民服、學生服、紳士、勞働服、毛織品在庫 安價提供 京城府黃金町三丁目(永樂町電停前) 馬渡洋服店 電本三〇一六番

垈地特賣 市內竹添町垈二千餘坪 自動車停留場相距三分間交通至便 附近最長安風景絕好한理想的住宅地 希望人士는市內八判町一三七李太鉉에게로問議하여주시오

國民의七割까지蛔虫이잇다

マクニン을먹읍시다月一回는

왜마크니ン이推奬되는가

1 効力이强大하야完全히驅虫되므로

2 虫이죽어나와서不快感이업스므로

3 絕對로副作用과中毒作用이업스므로

4 多量服用、連續服用도安全하므로

5 下劑의必要업고맛이서먹기쉬우므로

發賣元 株式會社 藤澤友吉商店

十月一日부터

冬오ー바ー予約拜承

¥52.00부터

國產優秀純毛生地의 新品을 豐富히 具備하옵고 例年과갓튼廉價에 優秀한裁斷으로 註文을 拜承합니다

二層紳士服部

秋冬紳士服註文拜承中

賣出催物

◇常設特賣場의秋冬雜貨大發賣……地階

◇[illegible]携帶에便利한食料品賣出……一層

◇各小學校女學校制服特價註文拜承……二層

◇新型婦人小兒스에ー타ー具備……三層

◇婚禮用家具賣出……六層

◇十月三日—同八日 第二回 後素會東洋畫展……七層

和信 京城

每月曜休業

御會葬御禮

馬場ミワ

福德無盡株式會社

各種タイヤ燒付出現

ストップ兼用安全裝置

本機械의特點 (特約店募集)

本機는他品보다絕對堅固한機械

本機는經濟的ストップ兼用한機械

本機는使用하기에素人도容易한機械

本機는買者의原料를配給한機械

一日이라도速히開業에成功을本機로指定하시요

本機賣品及型錄進呈(郵錢切手要)

三井物產メヤム工場全鮮一手配給所

タイヤ燒付機械總一手販賣元

李鍾聲商店

京城府館洞町六九番地 電話光化門二四六番 振替京城三〇〇〇〇番

世界に誇る日管製管樂器

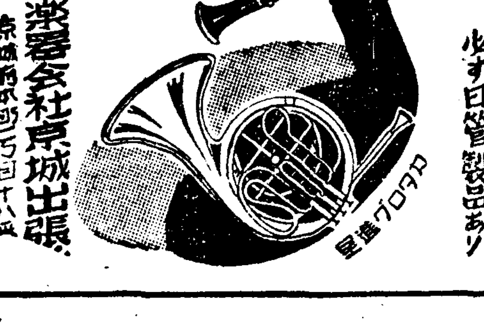

ブラスバンド·喇叭鼓隊あるところ必ず日管製品あり

日本樂器會社京城出張所

京城府本町二丁目十八 電話本局二四八

大陸開發
歐洲戰亂과 日滿支經濟再檢討 (一)

二十年間에百萬戶 滿洲로開拓民移植
土地私有도原則的으로認定

滿洲移民은 日本滿洲의 國策으로써 滿洲建國의 大方針인 民族協和의 精神下에 日滿兩國이 不可分的關係에 잇는것을 民族的으로 基礎를 삼는것이다. 이에依하여 日本은 人口問題, 農村問題를 解決할뿐만아니라 國防上, 經濟上으로 極히 重要한것이며 또滿洲國에잇서서도 國土開發, 國防充實, 治安確保, 其他産業, 文化의發展을 圖謀하여 王道樂土를 建設하려는것이다.

例컨댄 日本은 農業國이나 零細農이 大部分이오 그生活도 安樂한것이못된다. 日本에서는 五百五十萬의農家가 六百萬町步의 土地를 耕作하고잇는데 平均一戶의 面積은 九段步로되어잇고 其中約七割은 五段小作의 貧農들이다.

그런데 一方滿洲國은 一億二千萬町步의 面積中 可耕地가約三千萬町步로서 其中이미 開拓하여 耕作하고잇는곳이 一千三百萬町步이며 未墾地는 아직도 千七百萬町步나잇서 開拓移民에는 其中一千萬町步를 開放하기로 되엇스므로 內地農業移民의 進出할 餘地는充分하다.

▽……△

滿洲移民이라고 할지라도그 種類는 매우만허 農業移民도잇스며 商工業移民이라는것도 잇는데 여기서 說明하려는것은 農業移民이다.

移民의始初는 拓務省移民으로서 昭和七年 第一次武裝移民이 彌榮村을이루어간것이 最初이엇다. 當時는 匪賊이橫行하여 豫定地인 佳木斯까지 가지못하고 이永豐鎭(彌榮村)으로 가게된것이다. 第二次는 昭和八年에 千振鄕을 建設하고 一次, 二次가모두 五百名式을보내엇는데 約三割이落伍되어 現在에는 各其三百三, 四十戶가잇고 各一千名式 居住코잇다.

關東軍에 表示된바와가치 五百萬人 百萬戶 廿個年計畫을 實施한 昭和十二年부터 急速히 增加되어 今年現在에는 村數四十九個 人口는三萬七百七十九人이며 耕作面積은 三萬五千八百三十六町步에 達하엿다.

▽……△

一、二、三次의 拓務省의試驗移民實績에 依하여 大規模이면서도 短期限에 大量移民을 行하여야 될것을 알게되엇다. 이것은 國內治安과 滿蘇國境의 防備를 一層强化시킬 必要에 依하여서다. 그래서 拓務省에서는 昭和十二年을 第一年度로한 廿個年 百萬戶移住計畫을樹立하고 每戶를五人으로하여 五百萬人의 日本人을移住시킬方針下에 먼저 第一計畫으로써 昭和十二年부터十六年에 至하기까지 十萬戶를 移植하기로되엇다.

또 自由移民(集合移民)은旣開拓村의移放者, 林業, 鐵道自警村移民等을 망라한것인데 開拓民의根幹은勿論 集團移民이오 自由移民은 그다음가는 것이다.

靑少年義勇軍即 靑少年移民은 새로운것이아니라 昭和九年에十四名의 靑少年이饒河縣城에다가 北進寮를만들고 其後累增되어 昭和十二年에는八十四名으로 激增되어 好成績을거두고잇다.

그런데 一方開拓民의 廿個年百萬戶의 移住計畫은 初年度에잇서서 六千戶 十三年度에잇서서는 一萬五千戶를 보낼豫定이엇섯는데 事變勃發等의 關係等으로 減少되엇스므로 이것을 補充하고자 十三年度부터는 靑少年義勇軍으로 三萬人을 보내기로 方針을決定하고 結局一萬九千七百餘名의 訓練生을 現地訓練所로보내어 義勇隊制度의 基礎를確立시키게되엇다.

十四年度의 目標는 前年과가치 三萬人인데 이第一隊는 六月上, 中旬에 걸처서 五千名이 渡滿하고 第二次後續部隊一千四百名도 九月中旬에目的地를 向하여出發하엿다 現地訓練所는 急造된것이므로設備不完全과 扶助費가 僅少하거때문에 여러가지 障害에逢着되엇지만 今年은 如左히增設하는同時에 그整備를 圖謀하기로되엇다.

即大訓練所는 四個所(三萬人收容)特別訓練所三個所(一萬六千人)乙種訓練所九個所(一萬二千九百人)甲種小訓練所十三個所(六千人)로될터이다.

이靑少年移民은 大大的으로宣傳하고 잇스므로 最近에는 滿洲移民이라고하면 이靑少年義勇軍이라고할만큼世間에 알려지고잇다. 또現地에서도 訓練이 容易한것과 普通移民과 가치성가시지도 업스므로 이런 생각을 가지고잇다.

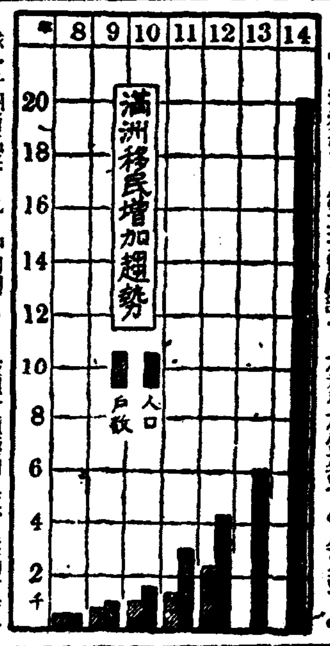

▽……△

移民最大原則의 移民政策은 十二年에 百萬戶移住計畫을 實施하기에 앞서 滿洲拓殖公社의 創立에 依하여 日滿兩國政府의 指導下에 移住事業을 遂行하고 滿洲國에서도 昨年에 開拓總局을 設立하고 移民政策을 決定한結果 移住地의 滿洲國에 日本人移住地의 滿洲開拓民의 分擔을 明確히하여 日本은 開拓民을 募集하고 入植後는 滿洲國에서 指導監督에 當한다 移住地에는 特殊村制를 創設하고 村長役員은 日本人으로 할수잇다. 土地制度는 滿洲國政府의 理想인 永代小作權은 어느程度까지 緩和하여 土地私有를 認定하는原則을 確立한外에 日本側으로서는 分郷分村計畫을 整頓하고 還家族慰問, 中等學校專門學校에 拓殖科를 設置할것과 滿拓과鮮滿拓殖을 合倂시킬것等

◇滿洲移民送出計畫表

年次	集團移民	集合移民	計
昭和十二年	[illegible]	[illegible]	[illegible]
十三年	[illegible]	[illegible]	[illegible]
十四年	[illegible]	[illegible]	[illegible]
十五年	[illegible]	[illegible]	[illegible]
十六年	[illegible]	[illegible]	[illegible]
合計	[illegible]	[illegible]	[illegible]

(單位千戶)

詳細한事項에 亘하여日滿兩國政府間에 各其移民을 援助하고잇스므로 試驗移民當時悲觀的見解가 만하엿든 滿洲開拓民의 前途는 洋洋한것이잇다.

그러나 我國은 目下勞力不足으로 移民計畫을 再檢討하라는說도잇스므로 勞力不足이 繼續되는限度定計畫遂行이매우困難할모양이다。

……(了)……

今日財界 三十日

◆米 (單位錢) 今日前止 比前日上止
朝取正租 … 京城白米(一等) … 仁川正租 … 滿業銀資 … 京城金一匁(買) … 不變

◆株 (單位十錢) 朝新 … 東新 … 鐘新 … 綿布 … 砂糖 …

寸鐵

朝鮮電力總會 一分增配案可決

朝鮮電力에서는 三十日午後二時부터 定時株主總會를開催코 當期決算案을 附議한結果 一分增配의 三分五厘配當案을 原案대로 可決하엿다한다

▼…歐洲戰亂의 反響은 實로 多邊的이고深刻한것이잇는데 그의하나로서 滿洲國貿易이 重大事態에 直面하게되어 注目할事實

▼…對歐大豆輸出의 杜絕로 그에依하여 獲得하고잇던 建設資材의 入手難이 激化될形勢가濃化

▼…이로써 昭和十一年의 獨貿易協定 昭和十三年八月의 日滿伊貿易이 中絕될 形勢

▼…滿洲國當局에서도 弗資金設定等對策에 腐心하고잇는 모양이나 要는 日滿支블럭을 確立하는것이 最大緊要事이겟지

▼…貿易省設置에 關해서는 豫想되어잇든바와가치 事務當局의 一部에反對意見이잇서 그實現에 一抹의不安이 떠돌고잇다고

▼…一部의反對쯤은 無視하고 邁進할수밧게

歐洲和戰如何

新聞의報道에依하면 英佛兩國은 獨蘇兩國의共同聲明으로써 獨蘇間의新協定은 兩國의 旣定事實을 確認한것이고 이로써英佛側에對하여 和平을提議하고잇다하나 英佛側으로서도 獨逸로서도 和平을決定할 最後關頭에 서잇는것이다 그러므로 스케되엇다고볼수잇겟다 그러므로 그推移에따라서는 市場에는 相當한波瀾이 惹起될것이 豫想되는데 今朝에는 休日을압두고 氣迷가 深甚하여 低迷商狀을보이는데 지나지못하엿다 그런데最近의 市場은 一般人氣에逆行하는 傾向이顯著하여 高低共히 永續性이업서 浮動을거듭하고잇는데 大材料로서는 歐洲의 和戰이 近間決定될모양이니 仕手로서도緊張裡에 新動機의出現을 待望하고잇는모양이엇다

現物은浮動株買

鐘紡은 一圓五錢高인 六十四圓二, 日本鑛業은 前가九十圓、新이 五十九圓五도 亦是一圓五高로 上進되엇스나 其他는不送明裡에 浮動商狀이엇다 그러데三, 四流 浮動株에對한 買氣가再發되어 星製藥이 一圓高인九圓五 關東軍士이 六圓까지買付되어注目되엇다

▲東京國債 ▲甲號五分一〇五、四〇 ▲一回四分一〇三、五五 ▲二回四分 一〇三、五五 ▲十九年物一〇三、三〇 ▲米貨五分半三九六、二〇

期米 無賣買로 寂寞

前場無賣買 今朝亦賣買不成으로 終始하엿다

賣買不成原因

輓近當地市場은 先限呼價三十五圓八十九錢買 九十錢賣의 光景으로賣而 賣買不成으로 時日을 費할뿐이다 그原因의 所在를 規하면 這般二回에亘한 解合이 地方顧客에게 非常한打擊을 與하여 着手한後에는 또解合이 必至일것을 疑懼하여 一面注文을 發하지안는모양이오 또注文이 잇다하더라도 一、二百石에不過하는狀態이므로 自然賣買는留保될뿐이다 休日後는 新穀期의 關係이므로 十二限이 發會되면 多少活氣를 帶할지는몰으나

株式 氣迷深甚 低落

前場反落 今朝는東新一圓三高인 百五十二圓四 鐘新百十三圓五에 上昇寄付된後 賣物이 多하다가 다시更落되어 東新은 百五十一圓丁의 低價를 示現後 小擬되어 結局東新百五十一圓九 朝新三十二圓二 大新八十圓七 滿業八十圓二

今日의市勢 三十日

市場六感

㊑…全世界注目의 焦點이던 獨蘇新協定은 英佛側에至大한 衝擊을주엇슬것으로 今後의 英佛의反應如何가 注目꺼리 ▲英佛로서는 獨逸의和平提唱을 受諾할수밧게 업슬것 갓기도하고 또一方에잇서서는 그래서는 自己에의 立場이업서질터이니 決戰을 取할것도해 氣迷되는판 ▲昨日前場에는 東新이 某好材料를 宣傳하여 東新이 反撥을보이엇스나 高價는 不繼이어서 곳低迷를未免 ▲如何

㊍…東京大阪은 米二日부터 米穀市場會社를 開始한다 더時日을끌고는하나 延取는 더할수업다는 모양 ▲그러데 朝鮮은벌써부터 發表한期間에 米穀會社의 創立을보지못하엿스니 延取는 또一層遲延될것을 可期 ▲그러나 米十一月一日부터는 延取를시작한다나 滿算의殘命도 아직 一個月을維持할모양 ▲그러나 當買不成으로終始하는 滿算을 繼續한들무엇하랴? 아무所用업는 것이지

間에 滿算側에서는 買出動을 하고잇기는하나 四圍情勢가아직 買氣를助長하지못하여 當分間不勢를 持續할듯

正租 全然休商 不成

前場不成 今朝도또한賣買不成으로 終始하다가 場을止하엿다

正米 賣物全無 閑寂

京城混沌 月末임에도 依然 出廻가업서 市中은날로 在米가激減되어 地場消費 必需米조차도 入手難에陷하고 月替後를 憂慮하고 地方으로精白側은 買氣를보이엇스나 道外移出禁止로 亦是入手가 困難한形勢임으로 市中은 混沌되고 全혀目標가 서지못햇다

仁川傍觀 月末임에도이러타할반한 糯米가업서 絕品稍白側의 苦痛은 去益甚하고 所持側은高價를 主張하고잇서 全혀商談이업서 公定價施行後의 推移를 總傍觀되어 氣配도 混頓되고 市勢도 繼續하는 不透明商狀이엇다

釜山不透明 市場은去益上米가不足되어 小口糯米가多少옴지기고잇는 外에는全혀 賣物이 업서價位는 問題되지안는 形勢

物價

乾明太上昇

乾明太(北海道物)는 昨近入荷가 不圓滑하므로 上昇을演하여 一等은 一個에二圓高인三十二圓 二等은 一個四圓高인三十圓 三等도 一圓高인 二十七圓으로되엇다

株式 現期 短期 米正 期米
朝鮮取引所米豆株式取引員
左衛門商店
吉村榮

株式 期米
㊄
京城黃金町 仁川本町
マルタマ取引店

期米
仁川海岸町三丁目
趙俊鎬取引店

京城物價 三十日

大邱休商

廻米는 依然杜絕되어 市中에在米가 업으므로 商談은到底히 바랄수업고 多少나마 必需米도 去來가업서 賣買는高品에 施躊躇되어 米價高로 推移를苦待하고 잇는모양이엇다

群山無賣買

市中에는全혀 賣物이업서 一部地場當用必需米만 賣出하는 意向이업는 場面이어서 賣買業止狀態로 變하엿는데 뫼쪽 奧地는前途를 念慮하고 頑强하며 方은道外移出禁止로 交涉이업스 備에奔走하나 入手가 困難한데

木浦不成

地場은 必需米조차 入手가 困難하게 되고 氣配도 不透明裡에 來月의 推移를注視하는 모양이엇다 所持側은 賣惜하고 잇섯는데 드디어 當用必需米조차 入手困難하게되엇다

物品在庫數量의 調査規則制定
物資需給調整, 暴利取締코자
十月二日부터實施

物資需給調整의 圓滑을期하는同時에 暴利를 目的한 賣買에 對하여 取締를 一層强化하기爲하여 必要에應하여 定期또는臨時로 物品의 在庫數量과 其他의調査報告를 徵收할 必要가잇서서 總督府에서는 物品在庫數量調査規則을 制定하고 明後十月二日施行하기로 되엇는데 그要項은아래와갓다

一、朝鮮總督또는 道知事의指定하는 物品의生産者、輸入業者販賣業者와 이것을 原料로使用하는製造業者는 營業所또는工場마다三月,六月,九月,十二月의各月末現在로 物品在庫數量을調査記入하여 各調査月의翌月十日까지에그營業所또는 工場所在地를管轄하는道知事에게 提出할것

二、前項의 物品在庫數量調査票를 提出한者의範圍는 朝鮮總督또는道知事가 이것을定함

三、朝鮮總督또는道知事는 必要에應하여 物品在庫數量調査票提出의 義務者에 對하여隨時物品在庫數量調査票와 其他의調書의提出을 命할수잇다

織物公定價格
商品偏在商取引不圓滑로 目下是正打開策檢討

綿布、人絹布、스·화織物、毛織物等에 對하여서는 昨年十一月十日로써 全般的으로 釘付價格이 實施되어잇는데 이釘付價格의 制定은 製品에對한 一律的인것이아니오 各業者個個의 十一月十日 現在로서의 販賣價格으로써 釘付된것이어서 相當한違反者를 내고잇는實狀이며 또商品의 偏在 商取引上의 不圓滑等種種의缺陷을 指摘하기에이르러 現在全朝鮮의 業者는 事實上開店休業의 實狀에잇다 이와가튼 現狀의迅速한 是正打開策으로 全製品에對한 公定價格의實施는 가장時宜에 適當한것이라하여 業者側에서도 痛切히要望하고잇고 當局도 이를自覺하기에 이르럿는데 十月上旬을期하여 綿織物 人絹織物 毛織物等 全般에亘하여 公定價格을 實施하기로되어 目下當局에서 檢討를 進行하고잇다한다

輸出許可對策研究

朝鮮貿易調査研究會에서는 來十二日 午後一時부터 京城商議에 會合을開催하고 三十日부터 實施된 滿關支向 輸出許可制擴大에依한 朝鮮對外貿易에對한對策의研究를하리라한다

內地米穀市場
二日부터開設

【東京電話商通】農林省에서는來月二日부터 日本米穀會社의 米穀市場을 開設키로되엇고 同時에 二十九日 米穀配給統制法第七條의 規定에依하여 各市場에잇서서의最高、最低價格을 發表하엿다 이에依하면

一、各米穀市場의最高價格은 去八月廿五日부터實施한 米穀配給統制法第四條에基한 規定의 最高價格보다 全國一律的으로 卅七錢式引上키로되엇다

二、延取引의最高價格은 右最高價格보다 六十七錢引上키로되엇다

三、最低價格은 米穀統制法에依한다

每年三百戶씩
朝鮮家屋建築
朝鮮工營會社創立

韓相龍 岩瀨亮氏等의 發起로 計劃中이던 朝鮮工營株式會社는 二十日 午後四時 銀行集會所에서 創立總會를開催할터인데 同會社는 住宅難을 緩和키爲하여 每年三百戶(春秋各百五十戶)씩 京城府內 某處를買收하여 土地와建物을 建築하여 即賣하리라한다 每戶八間乃至 十二間의 中小住宅을 建築할터인데 資材關係 其他가 圓滑해지면 戶數도 더만히 建築하리라는데 同社의 陣容은如左하다 ▲取締役社長 朴興植 ▲取締役會長韓相龍 常務李敏求

限度를撤廢
貿易前貸金損失補償
貿易의積極的振興을圖謀

戰時下貿易의振興을 期키爲하여 總督府에서는 貿易前貸金損失補償制度를 本年八月부터 實施하여 現在貸付는 五十七萬圓에 達하고잇는데 最近의國際情勢에 鑑하여 다시貿易의積極的振興을期키爲하여 右前貸制度를擴充하고 貸付限度及補償限度를 撤廢하기로決定하엿다 이에伴하는 損失金은 第一豫備金에서 支出하기로되엇다 本年度의 前貸金限度는 二百四十萬圓(昭和十四年)인데 右貸付限度의撤廢에依하여今後의貿易은 다시躍進에拍車를加할것으로보인다 그리하여第三國貿易에의 推進力으로서 期待되어잇다

咸北重油同業組合
機構强化等決議

【咸北支社發】지난二十八日 午前十時 淸津商工會議所 大會議室에서 咸北重油販賣同業組合의 臨時總會가 열렷는데 組合員外에 總督府로부터 燃料課員과 道로부터 保安、商工두課員이 各其出席하여 盛況을 呈하엿는데 左의議案에對해 討議를 하엿다

▲第一號議案=重油販賣機構의强化
1、重油配給統制規程制定의件
2、重油配給統制實施規程

無砂七分搗米
得失은어떤點에잇는가

먼저 朝鮮總督府에서 目下의 旱害對策과 食糧充實의 徹底를 期키爲하여 無砂七分搗米食의 勵行을 民衆에게 喚呼한以來 이無砂七分搗米에全然이認識이업는 一般需要者間에도 最近에와서 이勵行問題가 話題에 올르고잇고 그硏究心을 喚起시키고 잇는데도 不拘하고 아직것 七分搗米食에對하여 이러타할 一般需要者層에 解得시길만한 意見이나 材料가 提供되지 안혓슴으로 理解가업는 需要者에게는 無理도아니나 目前에 切迫한이 實行問題에對하여 참明에서 너무나 沒理解한말을 듯게되므로 全혀理解가업는 이들을 爲하여 筆者가 알고잇는程度의 無砂七分搗米라는것과 無砂七分搗米食의 勵行이 節米의 效果가 어떠하다는點에 對하여 여러 說明하고 自然이 參考가된다면 多幸으로 생각한다

여기서 第一먼저 說明할것은 無砂七分搗米라는것은 大體어떠한쌀인가 이것을極히簡單히알기쉬웁게말하자면 現在의一等白米에比하여 七分程度로 찌은쌀을말하는것으로 從來의精白米에比하여 需要者에게損失이되는 點을 들어말하자면 그損되는點即缺點은 쌀의程度가 精白米보다 低下되기때문에 어느程度빗이검고 맛이못한點이指摘되나 이와反對로그 得點即利益되는點으로서는 찌

程度가 前記와가치 低下되므로 따라서 糠의 附着率이만허 第一로 便通이조코 다음에는 價格이低廉하여 削度의 說明하지만 節米에適當한것 人體에 有效한 胚芽가多量히 附着되어잇슴으로 昨今各家庭에서 歡迎하는 胚芽米가 特히胚芽米를求하는 필요가없어지고 무砂七分搗米의 常用으로因하여

여 解消되고 副産物의糖으로부터는 優秀한糖油가 採取되는것 이모든것이 列擧된다

特히 이米의胚芽가 人體에有效하다는것에 對하여는 旣往에 我國의醫束이 이胚芽의附着한米 即胚芽米를 特히兵事糧食으로 指定하여 常用하고잇는 事實로보아 그效果가 얼마나 顯著하다는것이 證明되는데 胚芽米研究家로서 名한 藤谷博士도 米의胚芽가 有効한것에對하여 그著書中에 左와如히 記述된것이잇다

胚芽는 角質이 豐富하고 胚芽를 包容한米의 發芽生育하는根源이되고 그리고 胚芽는 玄米重量의 平均百分之二乃至百分之三可量生하는것으로 그主成分은 蛋白質脂肪(레지싱)糖分、灰分(칼륨) 버타민B及비타민 E等 貴重한 養分을含有하는것으로서 쌀을찧을때 이것을 脫落시키는 有效한 榮養素의損失과 아울러 全國玄米生産量의 一乃至 三%의大量을 排棄하여 되므로 國家經濟上 租忽히하지못할것이다

또前記副産物인 糠油에對하여 朝鮮에서는 最近資本金百五十萬圓의 製油會社의 設立을 實現을 보게되엇스므로 아직 完全히 工業化하여 지지안흔 朝鮮에서는 말하고자하는 材料가 缺乏하지만 內地에서는 我國米의 生産額九千五百萬石을 基礎로 여기서採取가可能하다고하는 約二億八千六百萬貫의糖으로서 이것에約一八%四千七百八十八萬貫의糖油에 利用研究案이 提議되어잇고 이것을 金額으로 換算한다면約一億萬圓이나되어 昭和十一年輸入의 食油及採油料金額推定七千萬圓을 控除하고도 오히려 三千萬圓을 輸出도 可能하다고 하는것이 三千萬圓을 輸出하다고 하는말이 얼마나 經濟上에 有効이 가지고잇는 또重大한 利害를 가지고잇는지가 窺知된다 다음은 이無砂七分搗米食의 勵行이 節米上에어떠한 效果가잇는것인가 하는것을 說明한 結果로 一石에對하여 三升程度의米를 더어들수 잇다는것이 定許이되어 잇는關係로 따라서小米나碎米가적게되고 그만큼 精白米에 比하여 完全한米가 增加되고 이增加되는 即一石에 三升程度라고 하는것인데 그러면인口七十萬을 가지고잇는 京城에서 이無砂七分搗米食을 勵行한結果가 얼마나 節米가되는가하면 現在京城府民이 一日의消費量이 約二千石이므로 一石에對하여 前記의計算으로보아 一日에六十石 一個月에 一千八百石 一個年에 二萬一千九百石의 節約이可能하다고 볼수잇다 更히 一步더나가 全鮮에對하여보면 全朝鮮에서 消費되는米는 大略一個年에 千六百萬石이므로 이것의 三分約五十萬石은 無砂七分搗米를 常食함으로因하여 節約이 可能하게되는것이다.

그런데 이無砂七分搗米食의 勵行이 實施됨과同時 最近에 一部에 나타나 ... 業大한 代用食糧混用으로 因한食糧의充實策等도 實際히 檢討되고 잇는데 이 代用食糧이라는 米價보다 高價라는 奇現狀을脫出하여 容易히 混食하도록 된다면 朝鮮總督府가 節米의 目標로하는 一個年一百萬石이나 一百萬石의 節米는 容易히 完遂될수잇스며 하로바삐 이時機에 到達하기를 切望하여마지안는바이다.

다만 無砂七分搗米食을 勵行함에對하여 需用者各位에게特히 留意할것은

一、밥짓을때 從來의 精白米로 밥을지을때보다 一割可量 물을增加할것

一、밥을지친후 오래동안 뜸들일것

一、솟뚝경을 무겁게하여 물이 넘지아케할것

以外에도 留意할것이 만타고 生覺되나 需要者各位가 特히實行하여 含味體得하여 實績向上에 努力하기를 切望하여마지안는다。

(朝鮮穀物協會 三田市之進)

種緬羊輸入
四千六百頭追加

朝鮮에잇서서의 緬羊增産은時局에鑑하여 計畫을 繰上强化하기로 決定하고 그奬勵費는 二十九日의 閣議에서 三十三萬九千百二十二圓의 豫備金支出로決定되엇는데 이로써總督府에서는 第二次種緬羊約四千六百頭를 輸入하기로하고 既定分의 五千六百頭를 加하여 本年度의 緬羊輸入高는 一萬頭를 突破하게되엇다한다

全國株取大會
提出議案內容

全國株式取引員聯合大會及 全國株式取引員組合聯合大會는 來十月六日午前十時부터 京城公會堂에서 開催되는바 內地로부터約八十名朝鮮內로 부터約三十名이 出席할터로 盛會가 豫想되어잇다 大會提出議案은 如左하다

一、改正商法實施에 件하는對策에關한 件

甲、諸會社에 對하여要望事項

乙、諸會社證券業者及一般株券取扱者에 對하여 要求할事項 (東株、大株提出)

一、有價證券移轉稅法改正의件

一、取引員에 限하여 有價證券業取締法에基하는 營業의 免許는이를 要하지안키로 法律의改正을當局에 要望할件 (名古屋取引所提出)

一、朝鮮의 優良한 會社株式을 朝鮮內地方取引所에 上場하는件 (朝鮮提出)

一、事故株券을 發見하는 境遇完全한株券과引換하기를 勵行할件 (大株取引員組合提出)

一、取引員은 有價證券等取締法에依하는免許及營業保證金의供託을 要치안토록 法令의改正을要望할件 (大株取引員組合提出)

一、朝鮮에 有價證券移轉稅를 實施치안토록 要望할件 (朝取取引員組合提出)

一、朝鮮에有價證券業取締令을發布하는 境遇에잇서서는 取引員은 同令의適用을 受치안토록 要望할件(同上)

一、郵便으로써 依賴한境遇의 株式名義書換取扱統一을 再要望할件(同上)

▲第一號議案=朝鮮石油販賣同業組合協會에加入의件
▲第二號議案=同協會役員選出의件
▲第四號議案=昭和十四年度組合收支豫算追加更正의件
▲第五號議案=組合職員舍宅料支給規程制定의件
▲第六號議案=重油販賣價格以外에 必要한諸掛決定의件
▲第七號議案=永安人造石油取扱에關한件
▲第八號議案=同業組合聯合會設置及加入에關한件

그런데 主要한 大會出席者는如左하다

坂 東(東株常務理事)、片岡辰次郎(東株委員長)、柴山鷲雄(大株理事長)、黑川福三郎(大株委員長)、下出義雄(名取理事長)、瀧川儀作(神取理事長)、茂田總右衛門(博取理事)、大津 渡(安取理事長)、三島 忠次(滿取委員長)、田中 千吉(大連取理事長)

鹽鯖輸出激增
滿北支方面에서眞價發揮

最近鮮産 鹽鯖魚의眞價는다시 徹底하게되어 對滿、北支方面에의輸出은激增傾向을示하고잇다 即三菱商事調查에依한九月二十二日부터九月二十五日까지의 鹽鯖魚의輸出은 六萬七千五百箱에達하여 前年同期에比하면 一割二倍로取引價도 前年同期의 五圓乃至五圓八十八錢에對하여 今年은八圓乃至八圓八十錢으로 六割의昻騰을 示하고잇다

北中支農業開發
東拓이着手
農民福祉增進에主眼

【東京】北支開發 中支振興兩國策會社의 資源開發과아울러 北支에잇서서 東拓은 日支經濟提携의 促進을 圖하여 中支農業方面의 開發事業에 對하여는 이方面에 多年經驗이잇는 東拓이 率先하여 擔當하려고 일찍이 安川前總裁時代以來로 計劃遂行에依하여 어디까지나 農民의 福祉增進을 期하고 日支共存共榮의 趣旨를 根本으로삼고잇서서 同社事業計劃의 進展은 크게 期待되고 잇는바 今番에와서 如左히 米作及 各種農産業에 進出하게되엇다 그리고 東拓으로서는 各種農産業에 進出하게되 었다 그리고 大陸에잇서서 그專門의 技術을 活用하려고 事業計劃을 進行하고잇던바 今番에와서 如左히 荒無地開拓이 着手하게되엇다

一、現在北支에잇서서의 荒無地二十萬町步中 적어도 三、四萬町步를開墾하고 米作水田을 中心으로하고 棉花、蔬菜等의 栽培實行하여써米穀年産大約六十萬石을 目標로 今後現地에 잇서서의 米穀需給을 調整하려고하는것으로 所要資金은約二千萬圓 五個年繼續事業으로 할方針으로써 目下政府에認可申請中에잇다

一、蒙疆方面의 牧畜事業에對하여는 일찍이 種種調査中이엇섯는데 今番內地와 朝鮮에서 緬羊五千頭를 搬移하여 張家口를中心으로 飼育하고잇다

九月下旬貿易
出超一億圓

【東京電話商盟】九月下旬海外貿易槪算은 如左하다(單位千圓)

輸出	一七六、〇七二
輸入	七五、二五九
合計	二五一、三三一
出超	一〇〇、八一三
出超累計	四〇〇、七〇四

合同택시 不遠認可?

京城府內의택시 一合同新會社는 資本金二百六十萬圓으로京城合同택시ㅣ株式會社設立認可를申請中인데 不遠認可될모양이라 한다

漢銀江華支店
十一月四日開店

漢銀의 江華支店은 店舗그他開業準備中이던바 建築關係로十一月四日에 開店할豫定이라한다

海外經濟

銀行券 二十九日

金利·手形交換

鰯油粕 麥粉

金銀價

對外爲替

正米

正租

雜穀

綿絲布

滿洲商況

棉花 綿布 生糸 砂糖

期米 正租